



財團法人天主教會嘉義教區附設

雲林縣立  
私立

華聖啟能發展中心

華聖會刊 第33期

發行人：鍾安住  
郵政劃撥：22507466  
服務時間：上午8時至下午5時  
地址：633雲林縣土庫鎮大同路12號  
電話：05-6622136、05-6626841  
傳真：05-6620466  
信箱：f662.s2136@msa.hinet.net  
分機號碼：26行政組 / 23社工組 / 25教保組

為節省資源 如有收件地址、名稱異動或重複寄送之作業疏忽：請來電告知中心 謝謝您！主祐平安

捐贈發票新方式  
掃描愛心碼就可以直接請  
店家把電子發票捐贈給我們喔！



華聖家園愛心碼：520770

歡迎使用！



國內郵資已付

雲林郵局許可證  
雲林字第535號  
印刷品  
無法投遞免退回

## 跨越困境中新里程 路加家園成立～

您可加入我們的好朋友

華聖啟能發展中心網址：

<http://www.huasheng.org.tw>

Facebook: 華聖家園

告別2022年守住、穩住的一年（從摸索、戒慎恐懼的應變態度）最終採取與 COVID-19 疫情仍未明顯趨緩病毒和睦共處5/16疫情出現零星個案確診8月也持續確診9月中旬大量確診紅、黃區管制隔離綠區運作正常（在有限空間環境如何挪出空間來分區管制）又不影響土庫天主堂區彌撒禮儀管控是一大挑戰，幸賴所有工作團隊配合執行管控落實服務對象與工作夥伴配合分倉分流照護，更願意共同守護這群弱勢族群配合施打疫苗第4劑於7月服務對象與員工均施打完畢、流感疫苗也高達百分之百完成施打，中心雖因有日間照護與住宿型照護又有許多障礙朋友無法透過言語或肢體表達不舒服或確診；均透過夥伴們壹週兩次快篩，篩檢出無症狀確診者援以隔離與防護來守護這塊園地，雖然目前服務對象與員工離確診率高達79%，但夥伴們仍願意承擔責任與無私奉獻，這種精神與態度絕非中心所給予微薄薪俸所能及，也特別給予崇高敬意；檢視2022年雖是極度艱難與不斷透過緊急應變與不斷考驗歷程中備感感恩與謝意，深信這是中心所努力的最佳動力：

一、這三年來世界各地壟罩在COVID-19疫情陰霾裡，「恐懼與驚慌」讓人與人距離築起一道防火牆，出現冷漠態樣；但在雲林較偏遠地方，卻有三家在外地工作事業有成企業攜手陪熬兒提前圍爐化為實際行動號召雲林企業家寒冬送暖圍爐年菜，已連續第八年送愛到華聖，將愛聚集在這群最弱小弟兄姊妹的身上，在這寒冬歲末之際圍爐、吃頓豐盛美味又暖呼呼年菜，對這群朋友是種渴求、非常的幸福、「愛」猶如一劑對抗冷漠的全新解藥，讓他們有「家」的感覺，這是一種幸福，讓華聖大家庭幸福滿溢。



二、快篩劑嚴重不足幸獲恩人出手相助捐贈700餘劑解決窘境，指令下達年後開學即採服務對象每周兩次快篩、為讓員工放心服務對象更下達每星期一提供免費快篩劑供員工免費使用（若遇人不舒服或懷疑亦提供免費快篩劑使用），讓夥伴們放心在服務過程無後顧之憂，並責令上班前須快篩並上傳中心確認；5月初接獲快篩有服務對象在家確診每周兩次快篩與員工篩一次快篩，造成原快篩劑充裕變成不敷使用，更感謝同仁與服務對象家配合購買快篩劑借中心備用仍不敷使用，尋求公部門支援快篩劑，公部門回應因快篩劑供不應求仍無所獲，中心尋求合作廠商採購價格楊貴仍不敷使用，幸賴恩人在賴族群問候過程，本人提出中心目前困境與急迫性，恩人透過人脈採購捐贈700餘劑快篩劑，讓中心度過這次疫情危機。



三、成立社區（路加家園）服務；服務對象近年來進步是有目共睹，夥伴們積極倡議推動（社區服務），經評估功能較優質對象能租借家園提供住宿並輔導就業，夜間更能輔以訓練一班人正常生活作息；如自行採購食、蔬、烹飪、盥洗、自行規畫夜間生活逛夜市、選擇電視節目如一般日常生活，看是簡單但實際操作有有一套範例遵循；感謝夥伴們願意積極提供服務，讓中心跨越新的服務領域成立【路加社區家園】新據點，更難能可貴是在疫情緊繃時期簡單又不失隆重過程成立這新據點。

四、在疫情緊繃過程中，如合調整、改變、嚐試不同情境新課程，在課程中融入多采多姿生活【視訊與易讀卡推出】不讓管控服務對象喪失既有權益與親子關係疏離，市中心不斷修正學習推陳出新的教學，期盼能在非常時期之因應措施。

就在我們大膽地盼望新冠肺炎疫情的最黑暗時刻已過去時，一個可怕的新災難又降臨人間。我們見到了另一個災禍的突擊：另一場戰爭，從某種程度來說就像新冠肺炎，卻是由人的決定所發動，這是該受責的決定。烏克蘭戰爭奪取的是無辜的生命，並使人處處沒有安全感，不但在那些直接受到影響的人當中，也廣泛並不分皂白地波及每一個人，即使是幾千公里之外的人，也因附帶影響而受苦，這新冠肺炎疫情的後時代，不是我們所希望或所期待的。這場戰爭，與全球其他所有的衝突一樣，不僅是直接事關交戰國，而是代表著全人類的挫敗。雖然人們已找到克服新冠肺炎的疫苗，但為這場戰爭，尚未找到適當的解決方法。戰爭的病毒當然比起損壞我們身體的病毒更難克服，因為它不是來自我們的體外，而是來自被罪惡所損壞的人的內心。（參閱：谷七17-23）簡要摘錄教宗本篤在2023年元旦文；處在非營利組織服務過程為面對任何困境與衝擊唯有整裝待發面對問題隨時擬出因應對策來回應，因為我們所服務這群朋友無法面對所有衝突，感謝夥伴與恩人們共同互相打氣、支援，讓中心也能度過這新困境與新衝突。



華聖啟能發展中心主任劉振旺

2023年1月10日





# 用心感受・共好前行

文 庶務 翁瑞賢



很高興至中心服務，其中安排很多訓練課程，教授課程的老師都很專業地傳授課程及分享經驗，並介紹中心的工作流程，對中心的服務宗旨是用愛、關懷、尊重、接納，豐富彼此的生命價值，透過專業服務讓服務對象更有自信、尊嚴的融入社區生活，對於目前的工作職掌的事務已比較熟悉，希望能更順手，同仁相處都很融洽，工作同仁秉持以愛還愛，以心體心來為這些對象服務，未來期許引導心智障礙者快樂學習，積極開創未來人生，提升生活品質的活力家園。



文 教保員 潘秀燕



來到華聖啟能發展中心，剛接觸中心裡的服務對象時，各種不同的行為發生讓我不知所措，只能先求助於同仁協助，經過教保組長的課程及觀察各位同仁的處理方式後，學到了很多，當他們有不同的情緒行為時，給予關注、轉移注意力、制止當下行為、教導他們學習道歉，或是安撫他們情緒，給予口頭或實質的讚賞……等，不同的情緒行為，背後都有不同的需求，給予不同的方法，可以看到他們在情緒上的轉變。

希望服務對象在更多元的課程裡、及工作同仁的愛心及耐心下，可以活出更精采的人生，更有自信快樂的生活。





# 華聖傳愛夢想起飛

文 教保員 劉庭羽



在華聖工作大概已有3、4個月的時間，雖然之前是在身障機構工作但因職位不同所以感受也不同，記得剛工作的前兩周每天都覺得好累，對於教保的工作真的有許多不足的部分，因為自己是社工背景之前的工作經驗也都是社工的工作內容，對於如何照顧個案、如何解決個案的情緒問題、如何與個案相處都有許多疑惑及不懂，憑心而論直到現在我都還在適應與磨合這份工作。

初識，記得一開始接觸我將服務的服務對象時，刚开始覺得應該不難，但後來發現我太看得起自己的能力了，一個自閉症、一個無口語能力、兩個正在老化、一個有口語能力但功能需再提升，先說說這個自閉症的服务對象，因為他是非典型自閉症患者的服務對象，我花了一段時間才找出他發出噪音的規律，他通常會大聲吼叫或是大喊特定的名詞如：蘋果、垃圾、鬍子，他對於清空有很固著的行為，他認為垃圾桶應該淨空、帶來的蘋果應該盡快吃光，而當他鬍子變長時他也會變得異常的躁動，所以在他這些需求須被滿足時我會優先處理；再來是一位無口語能力的個案，這對我而言蠻有挑戰，他對於自己不喜歡的事會用上廁所的方式來逃避，對於這種情況我一開始不清楚，後來才找到方法；而有一個比較特殊的個案她是一位媽媽，她應該是我認為最棘手的一個，因為她做某些事時經常會聯想到過去不好的記憶，印象最深刻的是有一次他突然打同儕，我當下立馬制止，結果她攻擊的對象就變成我，後來同事制止她並將她帶到外面去冷靜，情緒才逐漸緩和，這算是一次蠻嚴重的情緒失控，她對我而言比較像是一顆不定時炸彈，因為很難知道她是因為什麼緣故心情不佳。





磨合，我覺得在身障機構工作最重要的就是磨合，因為每天跟服務對象相處最多的就是教保員，進到華聖工作幾個月我也在跟個案磨合，他們需要接受我們的教導，我們也需要去接受他們缺失的美，對任何人而言都是一段漫長的過程，我始終相信生命會影響生命，可能現在我們現在正在教他刷牙、洗臉等生活技能，實際上他們也在教會我們如何成為一個教保員，不用太優秀只需要陪伴我們一起成長的老師就好。

收穫，在工作中收穫最多的應該就是快樂，之前曾有人問我為什麼想置身於這個領域，我說「我認為他們很真實」，他們體現的就是人類最脆弱的樣貌，同時也是這個社會看待他們的樣子，有時候人心最醜陋的不是你做盡惡事而是從你的眼神當中感受到鄙視，因此無論是對待正常人或是這群小天使都應該保持善良，溫柔的對待他們，而他們也會用行動回饋你，對我來說在這裡工作是件很幸運的事，看見孩子的成長對我而言就是一件幸福加值快樂。





# 愛心關懷



台灣老年健康慈善協會



同濟會關懷捐贈



開心團捐贈



快樂志工行善團



雲科大捐贈口罩



台灣友善愛心關懷協會  
大葉大學友善陽光社



新北市合進慈善協進會



彰化湄洲媽祖慈善會



福田社會文化關懷協會



福元愛心慈善會



義剪





# 社會共融



正心中學參訪



雲林縣女童軍捐贈共融



雲林縣女童軍捐贈共融



雲科大學生共融



新日建動土-特奧表演



# 防疫新生活



施打第四劑疫苗



勤洗手、戴口罩





# 我們的活動

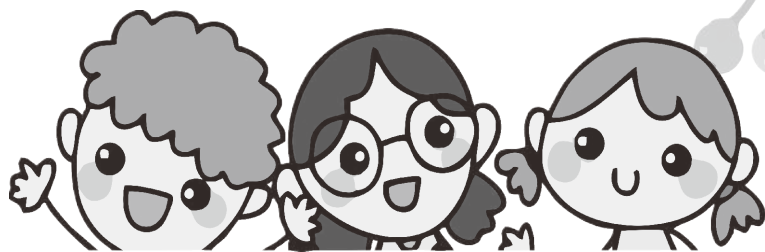

防災演練



特奧成果展



家長會



社團活動



保齡球體驗營







有氧運動操



社區適應



路加家園降福禮



體適能檢測

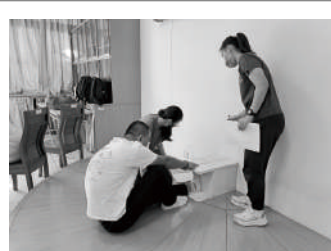



# 愛芳名錄

登錄時間：111年07月01日~11月30日

華聖啟能發展中心 感謝您

## 愛心捐款

### ■111年7月份

|     |       |                  |        |
|-----|-------|------------------|--------|
| 1   | 07.01 | 善心人士             | 1000   |
| 2   | 07.01 | 彰化銀行土庫分行         | 1      |
| 3   | 07.01 | 李○華              | 2000   |
| 4   | 07.01 | 林○怡              | 100    |
| 5   | 07.01 | 林○智              | 100    |
| 6   | 07.01 | 林○文              | 100    |
| 7   | 07.01 | 江○露              | 500    |
| 8   | 07.01 | 蘇○華、蘇○方          | 100    |
| 9   | 07.01 | 陳○沛              | 1000   |
| 10  | 07.01 | 陳○新              | 1000   |
| 11  | 07.04 | 王○智              | 5000   |
| 12  | 07.05 | 彰化銀行土庫分行         | 1      |
| 13  | 07.05 | 蔡○發、李○枝          | 2000   |
| 14  | 07.05 | 蔡○信              | 2000   |
| 15  | 07.05 | 鄧○編              | 30000  |
| 16  | 07.06 | 彰化銀行土庫分行         | 5      |
| 17  | 07.06 | 黃○輝              | 1000   |
| 18  | 07.07 | 善心人士             | 1000   |
| 19  | 07.07 | 楊○霖              | 500    |
| 20  | 07.07 | 白○和              | 1200   |
| 21  | 07.08 | 台灣菸酒公司嘉義便利店      | 200    |
| 22  | 07.08 | 合作社              | 3158   |
| 23  | 07.08 | 翁○恩              | 500    |
| 24  | 07.08 | 蘇○玲、鍾○帆、鍾○育      | 1800   |
| 25  | 07.09 | 善心人士             | 1000   |
| 26  | 07.10 | 張○賢              | 600    |
| 27  | 07.10 | 李○儒              | 500    |
| 28  | 07.10 | 柯○敏              | 100    |
| 29  | 07.10 | 柯○奇              | 200    |
| 30  | 07.10 | 柯○任              | 100    |
| 31  | 07.10 | 沈○沛              | 1000   |
| 32  | 07.10 | 藍○耀              | 300    |
| 33  | 07.10 | 葉○珍              | 10000  |
| 34  | 07.10 | 蘇○涵              | 500    |
| 35  | 07.10 | 許○祥              | 100    |
| 36  | 07.10 | 陳○桐              | 500    |
| 37  | 07.10 | 陳○鳳              | 100    |
| 38  | 07.10 | 陳○菁              | 1000   |
| 39  | 07.10 | 顏○嘉              | 200    |
| 40  | 07.10 | 黃○復              | 500    |
| 41  | 07.10 | 黃○祐              | 100    |
| 42  | 07.10 | 黃○恬              | 100    |
| 43  | 07.11 | 彰化銀行土庫分行         | 2      |
| 44  | 07.11 | 徐○、張○華           | 1000   |
| 45  | 07.11 | 邱○瀚              | 2000   |
| 46  | 07.11 | 郭○辰、石○銀、郭○敏      | 1200   |
| 47  | 07.11 | 高六龍先生紀念基金會       | 2000   |
| 48  | 07.12 | 合作社              | 1534   |
| 49  | 07.12 | 彰化銀行土庫分行         | 3      |
| 50  | 07.12 | 西亞               | 1350   |
| 51  | 07.12 | 黃○玲              | 1000   |
| 52  | 07.13 | 埔羌崙聖玫瑰天主堂        | 2000   |
| 53  | 07.13 | 彰化銀行土庫分行         | 4      |
| 54  | 07.13 | 林○頌              | 500    |
| 55  | 07.14 | 彰化銀行土庫分行         | 5      |
| 56  | 07.14 | 李○義              | 2500   |
| 57  | 07.14 | 許○君              | 1000   |
| 58  | 07.15 | 合作社              | 1189   |
| 59  | 07.15 | 大同               | 4800   |
| 60  | 07.15 | 廖○誠              | 1000   |
| 61  | 07.15 | 彰化銀行土庫分行         | 2      |
| 62  | 07.15 | 李○倩              | 500    |
| 63  | 07.15 | 陳○亮              | 10000  |
| 64  | 07.15 | 黃○書              | 950    |
| 65  | 07.18 | 吳○益              | 8000   |
| 66  | 07.18 | 彰化銀行土庫分行         | 99     |
| 67  | 07.18 | 王○鑾              | 2000   |
| 68  | 07.18 | 謝○祥              | 2000   |
| 69  | 07.19 | 侯○卿              | 100000 |
| 70  | 07.19 | 合作社              | 4660   |
| 71  | 07.19 | 善心人士             | 1000   |
| 72  | 07.19 | 彰化銀行土庫分行         | 1      |
| 73  | 07.19 | 財團法人楊塘海社會福利慈善基金會 | 200000 |
| 74  | 07.20 | 合作社              | 400    |
| 75  | 07.20 | 彰化銀行土庫分行         | 4      |
| 76  | 07.20 | 李○芬              | 5000   |
| 77  | 07.21 | 彰化銀行土庫分行         | 3      |
| 78  | 07.21 | 曾○美              | 600    |
| 79  | 07.21 | 林○雍              | 3000   |
| 80  | 07.22 | 杜○新              | 600    |
| 81  | 07.22 | 無名氏              | 2000   |
| 82  | 07.23 | 亡者 楊○梅           | 200    |
| 83  | 07.23 | 戴○輝              | 10000  |
| 84  | 07.25 | 彰化銀行土庫分行         | 2      |
| 85  | 07.26 | 吳○婷              | 1000   |
| 86  | 07.26 | 彰化銀行土庫分行         | 3      |
| 87  | 07.26 | 蔡○證、蔡○宏          | 6000   |
| 88  | 07.26 | 陳○盛              | 600    |
| 89  | 07.27 | 合作社              | 4994   |
| 90  | 07.27 | 善心人士             | 1804   |
| 91  | 07.27 | 大同               | 6401   |
| 92  | 07.27 | 王○鑾              | 2000   |
| 93  | 07.27 | 黃小書              | 1000   |
| 94  | 07.28 | 余○穎              | 500    |
| 95  | 07.28 | 宓○松              | 300    |
| 96  | 07.28 | 岡伯企業股份有限公司       | 500    |
| 97  | 07.28 | 張○齡              | 1000   |
| 98  | 07.28 | 張○坤              | 100    |
| 99  | 07.28 | 張○城              | 800    |
| 100 | 07.28 | 彰化銀行土庫分行         | 2      |
| 101 | 07.28 | 曹○雲              | 300    |
| 102 | 07.28 | 曾○僑              | 150    |
| 103 | 07.28 | 曾○芸              | 300    |
| 104 | 07.28 | 李○宗              | 300    |

|     |       |         |      |
|-----|-------|---------|------|
| 105 | 07.28 | 李○潔     | 1000 |
| 106 | 07.28 | 沈○文     | 500  |
| 107 | 07.28 | 王○博、王○萱 | 1000 |
| 108 | 07.28 | 羅○娟     | 5000 |
| 109 | 07.28 | 蔡○隆     | 800  |
| 110 | 07.28 | 謝○惠     | 300  |
| 111 | 07.28 | 野川堂零錢箱  | 213  |
| 112 | 07.28 | 陳○筠     | 500  |
| 113 | 07.28 | 雷○凱     | 500  |
| 114 | 07.29 | 陳○沛     | 1000 |
| 115 | 07.29 | 陳○新     | 1000 |
| 116 | 07.30 | 李○英     | 200  |
| 117 | 07.30 | 楊○真     | 200  |
| 118 | 07.30 | 許○      | 1000 |
| 119 | 07.30 | 霍○      | 200  |

### ■111年8月份

|     |       |                  |       |
|-----|-------|------------------|-------|
| 120 | 08.01 | 丁○森              | 5000  |
| 121 | 08.01 | 彰化銀行土庫分行         | 102   |
| 122 | 08.01 | 徐○、張○華           | 1000  |
| 123 | 08.01 | 蘇○松              | 2000  |
| 124 | 08.02 | 利○權、利○承          | 1000  |
| 125 | 08.02 | 彰化銀行土庫分行         | 2     |
| 126 | 08.02 | 葉○慧、廖○淳、廖○銓、廖○昇  | 2000  |
| 127 | 08.03 | 合作社              | 4045  |
| 128 | 08.03 | 吳小姐              | 1000  |
| 129 | 08.03 | 廖○瑪              | 100   |
| 130 | 08.03 | 彰化銀行土庫分行         | 1     |
| 131 | 08.03 | 徐○庭              | 500   |
| 132 | 08.03 | 曾○玲              | 3741  |
| 133 | 08.03 | 曾○美              | 600   |
| 134 | 08.03 | 邱○瀚              | 2000  |
| 135 | 08.03 | 鄧○維              | 30000 |
| 136 | 08.03 | 陳○雄              | 2000  |
| 137 | 08.04 | 彰化銀行土庫分行         | 2     |
| 138 | 08.04 | 方○婷              | 500   |
| 139 | 08.04 | 耿○倫              | 3000  |
| 140 | 08.04 | 黃○部              | 3000  |
| 141 | 08.05 | 史○霞              | 10000 |
| 142 | 08.05 | 彰化銀行土庫分行         | 4     |
| 143 | 08.05 | 曾○明              | 3200  |
| 144 | 08.05 | 許○銘              | 2000  |
| 145 | 08.05 | 陳○綉              | 6000  |
| 146 | 08.05 | 黃○光              | 10000 |
| 147 | 08.06 | 彭○玲              | 1000  |
| 148 | 08.06 | 正心中學高中第51屆修班     | 1575  |
| 149 | 08.06 | 陳○羽              | 1000  |
| 150 | 08.08 | 善心人士             | 400   |
| 151 | 08.08 | 廖○紅              | 2000  |
| 152 | 08.08 | 張○真              | 100   |
| 153 | 08.08 | 彰化銀行土庫分行         | 496   |
| 154 | 08.08 | 蘇○華、蘇○方          | 100   |
| 155 | 08.08 | 許○仁              | 300   |
| 156 | 08.08 | 黃○○英、黃○玲、黃○誠、黃○婷 | 1000  |
| 157 | 08.09 | 合作社              | 2400  |
| 158 | 08.09 | 彰化銀行土庫分行         | 1     |
| 159 | 08.09 | 林○羽              | 200   |
| 160 | 08.09 | 蘇○芳              | 1000  |
| 161 | 08.10 | 張○賢              | 600   |
| 162 | 08.10 | 張○玉              | 3000  |
| 163 | 08.10 | 彰化銀行土庫分行         | 4     |
| 164 | 08.10 | 李○儒              | 500   |
| 165 | 08.10 | 林○政              | 300   |
| 166 | 08.10 | 柯○敏              | 100   |
| 167 | 08.10 | 柯○奇              | 200   |
| 168 | 08.10 | 柯○任              | 100   |
| 169 | 08.10 | 沈○沛              | 1000  |
| 170 | 08.10 | 游○隆              | 1000  |
| 171 | 08.10 | 義泰茶莊             | 2000  |
| 172 | 08.10 | 葉○珍              | 10000 |
| 173 | 08.10 | 蘇○涵              | 500   |
| 174 | 08.10 | 許○祥              | 100   |
| 175 | 08.10 | 陳○桐              | 500   |
| 176 | 08.10 | 陳○鳳              | 100   |
| 177 | 08.10 | 陳○菁              | 1000  |
| 178 | 08.10 | 顏○嘉              | 200   |
| 179 | 08.10 | 高○慧              | 2000  |
| 180 | 08.10 | 黃○復              | 500   |
| 181 | 08.10 | 黃○祐              | 100   |
| 182 | 08.10 | 黃○恬              | 100   |
| 183 | 08.11 | 彰化銀行土庫分行         | 1     |
| 184 | 08.11 | 李○倩              | 500   |
| 185 | 08.11 | 李○玲              | 2000  |
| 186 | 08.11 | 楊○霖              | 500   |
| 187 | 08.12 | 彰化銀行土庫分行         | 1     |
| 188 | 08.12 | 林○頌              | 500   |
| 189 | 08.12 | 楊○蓉              | 10000 |
| 190 | 08.13 | 中國醫藥大學 北港分部      | 2600  |
| 191 | 08.13 | 蔡○○金、蔡○發         | 1400  |
| 192 | 08.14 | 王○聖              | 2000  |
| 193 | 08.15 | 劉○芳              | 100   |
| 194 | 08.15 | 定○               | 5000  |
| 195 | 08.15 | 廖○誠              | 1000  |
| 196 | 08.15 | 彰化銀行土庫分行         | 2     |
| 197 | 08.15 | 朱○○靜             | 500   |
| 198 | 08.15 | 李○青              | 1000  |
| 199 | 08.15 | 泰鋒加油站股份有限公司      | 50000 |
| 200 | 08.15 | 蔡○發、李○枝          | 2000  |
| 201 | 08.15 | 蔡○如              | 100   |
| 202 | 08.15 | 蔡○信              | 1000  |
| 203 | 08.15 | 財團法人天主教會嘉義教區     | 15000 |
| 204 | 08.15 | 顏○卿              | 3000  |
| 205 | 08.16 | 林○雍              | 3000  |
| 206 | 08.16 | 簡○慧              | 2000  |
| 207 | 08.17 | 同育展業有限公司         | 500   |

|     |       |                      |      |
|-----|-------|----------------------|------|
| 208 | 08.17 | 彰化銀行土庫分行             | 499  |
| 209 | 08.17 | 楊○元                  | 500  |
| 210 | 08.18 | 彰化銀行土庫分行             | 1    |
| 211 | 08.18 | 林○松                  | 1000 |
| 212 | 08.19 | 彰化銀行土庫分行             | 1    |
| 213 | 08.19 | 阿托                   | 1600 |
| 214 | 08.20 | 亡者 楊○梅               | 200  |
| 215 | 08.22 | 合作社                  | 7500 |
| 216 | 08.22 | 姚○林                  | 200  |
| 217 | 08.22 | 彰化銀行土庫分行             | 1    |
| 218 | 08.22 | 楊○賢                  | 1000 |
| 219 | 08.22 | 翁○添                  | 4000 |
| 220 | 08.22 | 蔡○隆                  | 800  |
| 221 | 08.23 | 彰化銀行土庫分行             | 1    |
| 222 | 08.23 | 無名氏                  | 500  |
| 223 | 08.23 | 連○彩                  | 1000 |
| 224 | 08.24 | 友善先生                 | 800  |
| 225 | 08.24 | 吳○婷                  | 1000 |
| 226 | 08.24 | 張○梅                  | 488  |
| 227 | 08.24 | 斗六湖山岩湖山寺             | 6000 |
| 228 | 08.24 | 柯○淳、張○青、張○予、張○禎、張○○淑 | 1000 |

|     |       |               |       |
|-----|-------|---------------|-------|
| 229 | 08.24 | 王○紫           | 558   |
| 230 | 08.24 | 賴○樺           | 1000  |
| 231 | 08.24 | 陳○盛           | 600   |
| 232 | 08.25 | 劉○如           | 200   |
| 233 | 08.25 | 吳○薇           | 100   |
| 234 | 08.25 | 彰化銀行土庫分行      | 1     |
| 235 | 08.25 | 曾○堂           | 200   |
| 236 | 08.25 | 林○吟           | 200   |
| 237 | 08.25 | 程○傑           | 200   |
| 238 | 08.25 | 立仁高中          | 220   |
| 239 | 08.25 | 連○豪           | 500   |
| 240 | 08.25 | 魏○修           | 200   |
| 241 | 08.25 | 黃○智           | 200   |
| 242 | 08.26 | 彰化天主堂關懷小組     | 5000  |
| 243 | 08.26 | 彰化銀行土庫分行      | 1     |
| 244 | 08.26 | 正心中學 第51屆高三修班 | 2000  |
| 245 | 08.26 | 無名氏           | 2000  |
| 246 | 08.26 | 許○阿姨          | 1000  |
| 247 | 08.26 | 阿托            | 1600  |
| 248 | 08.27 | 歐○璋           | 2000  |
| 249 | 08.27 | 許○衡           | 300   |
| 250 | 08.29 | 余○穎           | 500   |
| 251 | 08.29 | 宓○松           | 300   |
| 252 | 08.29 | 岡伯企業股份有限公司    | 500   |
| 253 | 08.29 | 張○齡           | 1000  |
| 254 | 08.29 | 張○玲           | 2000  |
| 255 | 08.29 | 張○坤           | 100   |
| 256 | 08.29 | 張○斌           | 800   |
| 257 | 08.29 | 彰化銀行土庫分行      | 1     |
| 258 | 08.29 | 新佳昌通運有限公司     | 1000  |
| 259 | 08.29 | 曹○雲           | 300   |
| 260 | 08.29 | 曾○儀           | 150   |
| 261 | 08.29 | 曾○懷           | 300   |
| 262 | 08.29 | 李○宗           | 300   |
| 263 | 08.29 | 李○慧、吳○憲       | 200   |
| 264 | 08.29 | 李○潔           | 1000  |
| 265 | 08.29 | 林○昕           | 20000 |
| 266 | 08.29 | 江○鈞           | 1000  |
| 267 | 08.29 | 沈○文           | 500   |
| 268 | 08.29 | 無名氏           | 200   |
| 269 | 08.29 | 王○博、王○萱       | 1000  |
| 270 | 08.29 | 白○和           | 1000  |
| 271 | 08.29 | 羅○娟           | 5000  |
| 272 | 08.29 | 葉○成           | 500   |
| 273 | 08.29 | 謝○睿           | 300   |
| 274 | 08.29 | 陳○筠           | 500   |
| 275 | 08.29 | 雷○修           | 1000  |
| 276 | 08.30 | 彰化銀行土庫分行      | 2     |
| 277 | 08.30 | 陳○亮           | 10000 |
| 278 | 08.31 | 大同            | 3200  |
| 279 | 08.31 | 張○南           | 2635  |
| 280 | 08.31 | 彰化銀行土庫分行      | 2     |
| 281 | 08.31 | 陳○戀           | 2000  |
| 282 | 08.31 | 陳○沛           | 1000  |
| 283 | 08.31 | 陳○新           | 1000  |
| 284 | 08.31 | 黃小書           | 900   |

### ■111年9月份

|     |       |                  |      |
|-----|-------|------------------|------|
| 285 | 09.01 | 姚○利              | 200  |
| 286 | 09.01 | 張○               | 1000 |
| 287 | 09.01 | 彰化銀行土庫分行         | 5    |
| 288 | 09.01 | 李○霖              | 2000 |
| 289 | 09.01 | 楊○媛              | 200  |
| 290 | 09.01 | 楊○惠              | 200  |
| 291 | 09.01 | 楊○雲              | 200  |
| 292 | 09.01 | 王○智              | 5000 |
| 293 | 09.01 | 陳○芳              | 3000 |
| 294 | 09.01 | 黃○淳              | 200  |
| 295 | 09.02 | 何○慧              | 100  |
| 296 | 09.02 | 合作社              | 1595 |
| 297 | 09.02 | 林○雪              | 600  |
| 298 | 09.02 | 蔡○如              | 100  |
| 299 | 09.02 | 蘇○松              | 2000 |
| 300 | 09.02 | 賴○宏              | 100  |
| 301 | 09.02 | 黃○○英、黃○玲、黃○誠、黃○婷 | 2000 |
| 302 | 09.05 | 侯○雲              | 6000 |
| 303 | 09.05 | 便屋屋零錢箱           | 1272 |
| 304 | 09.05 | 和順興零錢箱           | 493  |
| 305 | 09.05 | 品湖手作茶飲零錢箱        | 228  |
| 306 | 09.05 | 善心人士             | 1000 |
| 307 | 09.05 | 彰化銀行土庫分行         | 1</  |



|           |       |                  |         |           |       |                 |       |     |       |                      |        |          |             |            |        |
|-----------|-------|------------------|---------|-----------|-------|-----------------|-------|-----|-------|----------------------|--------|----------|-------------|------------|--------|
| 413       | 09.26 | 高○朱              | 2000    | 517       | 10.18 | 彰化銀行土庫分行        | 5     | 618 | 11.06 | 廣鑑建設有限公司             | 10000  | 722      | 11.22       | 無名氏        | 1000   |
| 414       | 09.26 | 魏○修              | 200     | 518       | 10.18 | 林○雅             | 3000  | 619 | 11.06 | 張○壽                  | 5000   | 723      | 11.23       | 合作社        | 3770   |
| 415       | 09.26 | 黃○智              | 200     | 519       | 10.18 | 詹○慈             | 500   | 620 | 11.06 | 張○昌、莊○娟              | 10000  | 724      | 11.23       | 陳○戀        | 2000   |
| 416       | 09.27 | 彭○煌              | 1000    | 520       | 10.18 | 長春彰演1廠          | 8960  | 621 | 11.06 | 彰化縣渚洲媽祖慈善會           | 50000  | 725      | 11.24       | 利鋼工程行      | 3000   |
| 417       | 09.28 | 余○穎              | 500     | 521       | 10.18 | 陳○盛             | 2000  | 622 | 11.06 | 徐○慶                  | 2000   | 726      | 11.24       | 吳○玲        | 1000   |
| 418       | 09.28 | 恣○松              | 300     | 522       | 10.20 | 李○玲             | 1000  | 623 | 11.06 | 李○和                  | 1000   | 727      | 11.24       | 孫○茜        | 200    |
| 419       | 09.28 | 岡伯企業股份有限公司       | 500     | 523       | 10.21 | 友善先生            | 10    | 624 | 11.06 | 李○菱                  | 10000  | 728      | 11.24       | 楊○豪        | 2000   |
| 420       | 09.28 | 張○齡              | 1000    | 524       | 10.21 | 合作社             | 60    | 625 | 11.06 | 李○豐                  | 1000   | 729      | 11.24       | 葉○叙        | 100    |
| 421       | 09.28 | 張○坤              | 100     | 525       | 10.21 | 彰化銀行土庫分行        | 1     | 626 | 11.06 | 李○雄                  | 2000   | 730      | 11.24       | 陳○子        | 100    |
| 422       | 09.28 | 張○斌              | 800     | 526       | 10.21 | 無名氏             | 1000  | 627 | 11.06 | 李○梅                  | 1000   | 731      | 11.25       | 侯○華        | 100000 |
| 423       | 09.28 | 新佳昌通運有限公司        | 1000    | 527       | 10.22 | 許○              | 1000  | 628 | 11.06 | 林○宜                  | 3000   | 732      | 11.25       | 劉○克        | 2000   |
| 424       | 09.28 | 曾○儀              | 150     | 528       | 10.24 | 劉○如             | 200   | 629 | 11.06 | 林○豐                  | 1000   | 733      | 11.25       | 吳○婷        | 1000   |
| 425       | 09.28 | 曾○芸              | 300     | 529       | 10.24 | 吳○薇             | 100   | 630 | 11.06 | 林○森                  | 1000   | 734      | 11.25       | 彰化銀行土庫分行   | 2      |
| 426       | 09.28 | 李○宗              | 300     | 530       | 10.24 | 張○元             | 100   | 631 | 11.06 | 林○恩                  | 1000   | 735      | 11.25       | 林○瑜        | 5000   |
| 427       | 09.28 | 李○潔              | 500     | 531       | 10.24 | 曾○堂             | 200   | 632 | 11.06 | 林○娟、程○斌              | 2000   | 736      | 11.28       | 余○穎        | 500    |
| 428       | 09.28 | 沈○文              | 500     | 532       | 10.24 | 林○吟             | 200   | 633 | 11.06 | 楊○華                  | 2000   | 737      | 11.28       | 友善先生       | 55     |
| 429       | 09.28 | 王○博、王○萱          | 1000    | 533       | 10.24 | 程○傑             | 200   | 634 | 11.06 | 游○婷                  | 2000   | 738      | 11.28       | 合作社        | 300    |
| 430       | 09.28 | 羅○娟              | 5000    | 534       | 10.24 | 許○薰             | 200   | 635 | 11.06 | 無名氏                  | 300    | 739      | 11.28       | 恣○松        | 300    |
| 431       | 09.28 | 謝○惠              | 300     | 535       | 10.24 | 連○豪             | 500   | 636 | 11.06 | 王○雪                  | 1000   | 740      | 11.28       | 岡伯企業股份有限公司 | 500    |
| 432       | 09.28 | 陳○涵              | 1000    | 536       | 10.24 | 邱○娟             | 200   | 637 | 11.06 | 瑞銘鋼鐵有限公司             | 2000   | 741      | 11.28       | 張○齡        | 1000   |
| 433       | 09.28 | 陳○筠              | 500     | 537       | 10.24 | 錢○宇             | 1000  | 638 | 11.06 | 白○龍                  | 1000   | 742      | 11.28       | 張○坤        | 100    |
| 434       | 09.28 | 陳○丞              | 1000    | 538       | 10.24 | 陳○玲             | 500   | 639 | 11.06 | 立光電熱有限公司             | 3000   | 743      | 11.28       | 張○斌        | 800    |
| 435       | 09.29 | 合作社              | 19862   | 539       | 10.24 | 魏○修             | 200   | 640 | 11.06 | 簡○元                  | 2000   | 744      | 11.28       | 新佳昌通運有限公司  | 1000   |
| 436       | 09.29 | 彰化銀行土庫分行         | 99      | 540       | 10.24 | 黃○智             | 200   | 641 | 11.06 | 莊○芳                  | 3000   | 745      | 11.28       | 曾○儀        | 150    |
| 437       | 09.29 | 謝○恩              | 200     | 541       | 10.25 | 吳○婷             | 1000  | 642 | 11.06 | 蔡○芬                  | 6000   | 746      | 11.28       | 曾○芸        | 300    |
| 438       | 09.30 | 合作社              | 35320   | 542       | 10.25 | 徐○、張○華          | 1000  | 643 | 11.06 | 蔡○明                  | 1000   | 747      | 11.28       | 李○宗        | 300    |
| 439       | 09.30 | 彰勝建設有限公司         | 1000000 | 543       | 10.25 | 蔡○隆             | 800   | 644 | 11.06 | 蕭○敏                  | 2000   | 748      | 11.28       | 李○潔        | 500    |
| 440       | 09.30 | 陳○沛              | 1000    | 544       | 10.26 | 合作社             | 4535  | 645 | 11.06 | 詮順工程行                | 2000   | 749      | 11.28       | 沈○文        | 500    |
| 441       | 09.30 | 陳○新              | 1000    | 545       | 10.26 | 埔羌崙聖玫瑰天主堂       | 2000  | 646 | 11.06 | 詹○興                  | 5000   | 750      | 11.28       | 王○博、王○萱    | 1000   |
| ■111年10月份 |       |                  |         | 546       | 10.26 | 彰化銀行土庫分行        | 1     | 647 | 11.06 | 謝○○珠                 | 3000   | 751      | 11.28       | 羅○娟        | 5000   |
| 442       | 10.01 | 亡者 楊○梅           | 200     | 547       | 10.26 | 李○雯             | 6000  | 648 | 11.06 | 邱○豪                  | 2000   | 752      | 11.28       | 謝○惠        | 300    |
| 443       | 10.03 | 善心人士             | 11400   | 548       | 10.27 | 友善先生            | 40    | 649 | 11.06 | 鄭○周                  | 2000   | 753      | 11.28       | 陳○筠        | 500    |
| 444       | 10.03 | 白○和              | 1000    | 549       | 10.27 | 台灣總會台中市A區 大大會   |       | 650 | 11.06 | 阮○容                  | 5000   | 754      | 11.28       | 高○茹        | 200    |
| 445       | 10.03 | 蔡○○英、黃○玲、黃○誠、黃○婷 | 2000    | 550       | 10.27 | 彰化銀行土庫分行        | 102   | 651 | 11.06 | 陳○廷                  | 2000   | 755      | 11.29       | 湖山寺        | 6000   |
| 446       | 10.03 | 蔡○琳              | 1000    | 551       | 10.27 | 潘○卉             | 2000  | 652 | 11.06 | 陳○杉                  | 2000   | 756      | 11.29       | 無名氏        | 200    |
| 447       | 10.03 | 蘇○松              | 2000    | 552       | 10.27 | 魏○芬             | 2000  | 653 | 11.06 | 陳○菱                  | 2000   | 757      | 11.30       | 劉○如        | 200    |
| 448       | 10.03 | 賴○智              | 1000    | 553       | 10.28 | 余○穎             | 500   | 654 | 11.06 | 陳○程                  | 2000   | 758      | 11.30       | 友善先生       | 250    |
| 449       | 10.03 | 陳○丞              | 1000    | 554       | 10.28 | 恣○華             | 300   | 655 | 11.06 | 陳○謀                  | 2000   | 759      | 11.30       | 吳○薇        | 100    |
| 450       | 10.03 | 邱○瀚              | 2000    | 555       | 10.28 | 岡伯企業股份有限公司      | 500   | 656 | 11.06 | 饒○元                  | 10000  | 760      | 11.30       | 大同         | 834    |
| 451       | 10.03 | 顏○秋              | 1000    | 556       | 10.28 | 張○齡             | 1000  | 657 | 11.06 | 黃○忠                  | 2000   | 761      | 11.30       | 張○元        | 100    |
| 452       | 10.03 | 高○茹              | 200     | 557       | 10.28 | 張○坤             | 100   | 658 | 11.06 | 黃○儀                  | 1000   | 762      | 11.30       | 曾○堂        | 200    |
| 453       | 10.04 | 丁○森              | 5000    | 558       | 10.28 | 張○斌             | 800   | 659 | 11.07 | 友善先生                 | 430    | 763      | 11.30       | 林○吟        | 200    |
| 454       | 10.04 | 合作社              | 4320    | 559       | 10.28 | 曾○儀             | 150   | 660 | 11.07 | 張○真                  | 100    | 764      | 11.30       | 汪○忠        | 300    |
| 455       | 10.04 | 吳○婷              | 1000    | 560       | 10.28 | 曾○芸             | 300   | 661 | 11.07 | 李○揚                  | 200    | 765      | 11.30       | 程○傑        | 200    |
| 456       | 10.04 | 周○伶              | 2000    | 561       | 10.28 | 李○宗             | 300   | 662 | 11.07 | 李○鴻                  | 200    | 766      | 11.30       | 許○薰        | 200    |
| 457       | 10.04 | 善心人士             | 11400   | 562       | 10.28 | 李○潔             | 500   | 663 | 11.07 | 李○欣                  | 200    | 767      | 11.30       | 連○豪        | 500    |
| 458       | 10.04 | 彰化銀行土庫分行         | 1       | 563       | 10.28 | 沈○文             | 500   | 664 | 11.07 | 蘇○華、蘇○方              | 100    | 768      | 11.30       | 邱○娟        | 200    |
| 459       | 10.05 | 友善先生             | 160     | 564       | 10.28 | 王○博、王○萱         | 1000  | 665 | 11.07 | 賴○輝                  | 1000   | 769      | 11.30       | 陳○沛        | 1000   |
| 460       | 10.05 | 名鐘電腦有限公司         | 10000   | 565       | 10.28 | 羅○娟             | 5000  | 666 | 11.08 | 彰化銀行土庫分行             | 1      | 770      | 11.30       | 陳○新        | 1000   |
| 461       | 10.05 | 彰化銀行土庫分行         | 1       | 566       | 10.28 | 西亞              | 600   | 667 | 11.08 | 無名氏                  | 500    | 771      | 11.30       | 魏○修        | 200    |
| 462       | 10.05 | 連○彩              | 2000    | 567       | 10.28 | 謝○惠             | 300   | 668 | 11.09 | 友善先生                 | 290    | 772      | 11.30       | 黃○智        | 200    |
| 463       | 10.05 | 鄧○繡              | 30000   | 568       | 10.28 | 財團法人天主教會嘉義教區    | 20000 | 669 | 11.09 | 合作社                  | 13550  | 認養費      |             |            |        |
| 464       | 10.06 | 善心人士             | 1900    | 569       | 10.28 | 鄭○昌             | 1000  | 670 | 11.09 | 吳○璇                  | 500    | ■111年7月份 |             |            |        |
| 465       | 10.06 | 大同               | 3200    | 570       | 10.28 | 陳○筠             | 500   | 671 | 11.09 | 巫○美                  | 5000   | 07.04    | 蘇○翊、林○華     | 2000       |        |
| 466       | 10.06 | 彰化銀行土庫分行         | 1       | 571       | 10.28 | 陳○慧             | 2000  | 672 | 11.09 | 廖○菊                  | 5000   | 07.10    | 廖○宏         | 1000       |        |
| 467       | 10.06 | 西亞               | 2100    | 572       | 10.28 | 高○輝             | 2000  | 673 | 11.09 | 張○文                  | 5000   | 07.10    | 蔡○孝         | 500        |        |
| 468       | 10.06 | 阿蒂               | 2100    | 573       | 10.28 | 黃○佑             | 1000  | 674 | 11.09 | 張○麟                  | 50000  | 07.10    | 趙○珍         | 500        |        |
| 469       | 10.06 | 陳○戀              | 2000    | 574       | 10.28 | 黃○敘             | 1000  | 675 | 11.09 | 章○菊                  | 7290   | 07.27    | 施○寶、賴○藝     | 2000       |        |
| 470       | 10.06 | 黃小書              | 900     | 575       | 10.30 | 世唯斗六店零錢箱        | 10    | 676 | 11.10 | 合作社                  | 600    | 07.28    | 傅○誠(傅七寶)    | 1000       |        |
| 471       | 10.07 | 張○玲              | 1000    | 576       | 10.30 | 楊○宗             | 1032  | 677 | 11.10 | 張○寶                  | 1000   | 07.28    | 劉○卿         | 500        |        |
| 472       | 10.07 | 江○霞              | 1000    | 577       | 10.30 | 蔡○煌             | 1000  | 678 | 11.10 | 張○玉                  | 500    | 07.28    | 張○聰         | 2000       |        |
| 473       | 10.07 | 蘇○華、蘇○方          | 100     | 578       | 10.30 | 陳○汝             | 1000  | 679 | 11.10 | 李○儒                  | 500    | 07.28    | 李○明         | 5842       |        |
| 474       | 10.07 | 財金資訊股份有限公司       | 100000  | 579       | 10.31 | 合作社             | 14447 | 680 | 11.10 | 李○倩                  | 100    | 07.28    | 李○星         | 1000       |        |
| 475       | 10.09 | 廖○鳳              | 2000    | 580       | 10.31 | 彰化銀行土庫分行        | 1     | 681 | 11.10 | 柯○敏                  | 200    | 07.28    | 蔡○成         | 1000       |        |
| 476       | 10.09 | 蔡○發、黃○金          | 2000    | 581       | 10.31 | 朱○珞             | 1000  | 682 | 11.10 | 柯○奇                  | 100    | 07.28    | 蔡○成         | 1000       |        |
| 477       | 10.10 | 張○賢              | 600     | 582       | 10.31 | 陳○沛             | 1000  | 683 | 11.10 | 柯○任                  | 100    | 07.28    | 蘇○萍         | 500        |        |
| 478       | 10.10 | 張○玉              | 1000    | 583       | 10.31 | 陳○新             | 1000  | 684 | 11.10 | 沈○○英                 | 500    | 07.28    | 蔡○成         | 1000       |        |
| 479       | 10.10 | 李○儒              | 500     | 584       | 10.31 | 黃○嘉             | 666   | 685 | 11.10 | 沈○○英                 | 500    | 07.28    | 蔡○成         | 1000       |        |
| 480       | 10.10 | 柯○敏              | 100     | ■111年11月份 |       |                 |       | 686 | 11.10 | 沈○○英                 | 1000   | 07.28    | 蘇○萍         | 500        |        |
| 481       | 10.10 | 柯○奇              | 200     | 585       | 11.01 | 張○              | 500   | 687 | 11.10 | 葉○珍                  | 10000  | ■111年8月份 |             |            |        |
| 482       | 10.10 | 柯○任              | 100     | 586       | 11.01 | 彰化銀行土庫分行        | 1     | 688 | 11.10 | 蔡○○連                 | 200    | 08.03    | 蘇○翊、林○華     | 2000       |        |
| 483       | 10.10 | 沈○○              | 1000    | 587       | 11.01 | 石○○春            | 5000  | 689 | 11.10 | 蘇○涵                  | 500    | 08.10    | 廖○宏         | 1000       |        |
| 484       | 10.10 | 葉○珍              | 10000   | 588       | 11.02 | 合作社             | 900   | 690 | 11.10 | 許○祥                  | 100    | 08.10    | 蔡○孝         | 500        |        |
| 485       | 10.10 | 蘇○涵              | 500     | 589       | 11.02 | 李○豪             | 1000  | 691 | 11.10 | 謝○恩                  | 300    | 08.10    | 趙○珍         | 500        |        |
| 486       | 10.10 | 許○祥              | 100     | 590       | 11.02 | 李○傑             | 1000  | 692 | 11.10 | 財團法人雲林縣<br>爰傳公益慈善基金會 | 435000 | 08.29    | 傅○誠(傅七寶)    | 1000       |        |
| 487       | 10.10 | 陳○桐              | 500     | 591       | 11.02 | 李○華             | 2000  | 693 | 11.10 | 陳○桐                  | 500    | 08.29    | 張○聰         | 2000       |        |
| 488       | 10.10 | 陳○鳳              | 500     | 592       | 11.02 | 王○智             | 5000  | 694 | 11.10 | 陳○鳳                  | 100    | 08.29    | 李○明         | 5842       |        |
| 489       | 10.10 | 陳○菁              | 1000    | 593       | 11.02 | 翁○恩             | 500   | 695 | 11.10 | 陳○菁                  | 1000   | 08.29    | 李○星         | 1000       |        |
| 490       | 10.10 | 顏○嘉              | 200     | 594       | 11.02 | 謝○華             | 500   | 696 | 11.10 | 顏○嘉                  | 200    | 08.29    | 蔡○成         | 1000       |        |
| 491       | 10.10 | 黃○復              | 500     | 595       | 11.02 | 邱○瀚             | 2000  | 697 | 11.10 | 黃○復                  | 500    | 08.29    | 蔡○成         | 1000       |        |
| 492       | 10.10 | 黃○祐              | 100     | 596       | 11.02 | 鄧○繡             | 30000 | 698 | 11.10 | 黃○祐                  | 100    | 08.29    | 蘇○萍         | 500        |        |
| 493       | 10.10 | 黃○恬              | 100     | 597       | 11.02 | 黃○武、黃○駿、黃○玉、王○實 | 200   | 699 | 11.10 | 黃○祐                  | 1000   | 08.31    | 劉○儒         | 3000       |        |
| 494       | 10.11 | 劉○文              | 3000    | 598       | 11.03 | 亡者 楊○梅          | 200   | 700 | 11.10 | 黃○恬                  | 100    | 08.31    | 劉○哲 閣家      | 3000       |        |
| 495       | 10.11 | 張○真              | 100     | 599       | 11.03 | 劉○              | 5000  | 701 | 11.11 | 友善先生                 | 110    | ■111年9月份 |             |            |        |
| 496       | 10.11 | 彰化銀行土庫分行         | 1       | 600       | 11.03 | 周○伶             | 1000  | 702 | 11.11 | 盛沉超市                 | 8000   | 09.05    | 土庫品珍香麵包店零錢箱 | 705        |        |
| 497       | 10.11 | 朱○○靜             | 500     | 601       | 11.03 | 善心人士            | 3000  | 703 | 11.11 | 陳○宜                  | 6000   | 09.10    | 劉○婉         | 600        |        |
| 498       | 10.12 | 劉○宏              | 1000    | 602       | 11.03 | 葉○慧、廖○淳、廖○銓、廖○昇 | 2000  | 704 | 11.12 | 蔡○○金                 | 1000   | 09.10    | 廖○宏         | 1000       |        |
| 499       | 10    |                  |         |           |       |                 |       |     |       |                      |        |          |             |            |        |



祈願主佑平安喜樂



|           |         |      |
|-----------|---------|------|
| 10.28     | 張○聰     | 2000 |
| 10.28     | 李○明     | 5842 |
| 10.28     | 李○星     | 1000 |
| 10.28     | 蔡○紋     | 1000 |
| 10.28     | 蔡○成     | 1000 |
| 10.28     | 蘇○萍     | 500  |
| ■111年11月份 |         |      |
| 11.07     | 蘇○翊、林○華 | 2000 |
| 11.10     | 劉○婉     | 600  |
| 11.10     | 廖○宏     | 1000 |
| 11.10     | 蔡○考     | 500  |
| 11.10     | 趙○珍     | 500  |
| 11.28     | 劉○開     | 500  |
| 11.28     | 張○聰     | 2000 |
| 11.28     | 李○明     | 5842 |
| 11.28     | 李○星     | 1000 |
| 11.28     | 蔡○紋     | 1000 |
| 11.28     | 蔡○成     | 1000 |
| 11.28     | 蘇○萍     | 500  |

實物捐贈

|          |               |          |
|----------|---------------|----------|
| ■111年7月份 |               |          |
| 07.01    | 品珍香麵包店        | 麵包1袋     |
| 07.01    | 善心人士          | 二手衣物3袋   |
| 07.01    | 善心人士          | 豬肉1袋     |
| 07.01    | 善心人士          | 雞肉2箱     |
| 07.01    | 日新食品工業有限公司    | 醬油8箱     |
| 07.01    | 敬道茶園          | N95口罩98個 |
| 07.01    | 善心人士          | 優乳鈣51箱   |
| 07.01    | 杜家署           | 快篩劑78支   |
| 07.01    | 蘇○誠           | 蒲瓜2箱     |
| 07.01    | 善心人士          | 小黃瓜4箱    |
| 07.01    | 善心人士          | 南瓜1籃     |
| 07.02    | 善心人士          | 雞龜、醃菜1包  |
| 07.02    | 虎尾里仁          | 蔬菜多樣2箱   |
| 07.03    | 陳○芳           | 玉米筍3袋    |
| 07.04    | 顏○龍、劉○文、劉○滿   | 咖啡包6包    |
| 07.04    | 阿明鴨肉麵線        | 白米60公斤   |
| 07.04    | 善心人士          | 物資1袋     |
| 07.04    | 林○慧等7人        | 蛋捲5盒     |
| 07.04    | 林○慧等7人        | 蔥油餅5盒    |
| 07.04    | 梁○鈺等6人        | 蛋捲5盒     |
| 07.04    | 梁○鈺等6人        | 蔥油餅5盒    |
| 07.04    | 公益信託慶實社會福利基金會 |          |

|       |              |              |
|-------|--------------|--------------|
| 07.05 | 善心人士         | 白米720公斤      |
| 07.05 | 善心人士         | 小黃瓜1袋        |
| 07.05 | 善心人士         | 豆腐1袋         |
| 07.05 | 善心人士         | 蛋捲1袋         |
| 07.05 | 善心人士         | 沖泡麵1袋        |
| 07.05 | 善心人士         | 雞腿雞1袋        |
| 07.05 | 樂活關懷弱勢愛心會    | 豬絞肉10斤       |
| 07.05 | 張太太          | 水果子4張        |
| 07.05 | 善心人士         | 蛋捲1條         |
| 07.06 | 雲林縣政府        | 口罩287片       |
| 07.06 | 善心人士         | 番薯1箱         |
| 07.06 | 丁先生          | 南瓜2籃         |
| 07.06 | 善心人士         | 水果3包         |
| 07.06 | 善心人士         | 酒精9瓶         |
| 07.06 | 李○           | 地瓜3袋         |
| 07.06 | 善心人士         | 二手衣物2袋       |
| 07.06 | 善心人士         | 素熟食1包        |
| 07.06 | 許○綺          | 白米800斤       |
| 07.06 | 善心人士         | 恆溫盤(二手衣1件)1組 |
| 07.06 | 善心人士         | 熟食1箱         |
| 07.06 | 黃○冠          | 發票32張        |
| 07.06 | 鄭○木          | 水果2袋         |
| 07.06 | 林○彰          | 木耳3袋         |
| 07.07 | 善心人士         | 雞蛋(蒲瓜、蔬菜)3箱  |
| 07.07 | 善心人士         | 二手衣物、毛毯1包    |
| 07.07 | 嘉義台灣便利店      | 發票33張        |
| 07.07 | 游○燈          | 白米30公斤       |
| 07.07 | 莊○美          | 白米30公斤       |
| 07.07 | 曾○玲          | 白米30公斤       |
| 07.07 | 善心人士         | 水龍果2袋        |
| 07.07 | 許○綺          | 冷凍海魚2箱       |
| 07.07 | 吳○裕          | A4影印紙50包     |
| 07.07 | 善心人士         | 鍋具、盤子(二手)1批  |
| 07.08 | 王○甫          | 雞腿1批         |
| 07.08 | 蔡鎮台菜海鮮餐廳     | 蔬菜1批         |
| 07.08 | 金豐工程行        | 蔬菜1批         |
| 07.08 | 呂○文          | 蔬菜1批         |
| 07.08 | 王○鈴          | 白米100公斤      |
| 07.08 | 風味早餐店        | 早餐1袋         |
| 07.08 | 善心人士         | 熟食1箱         |
| 07.08 | 虎尾里仁         | 蔬菜2箱         |
| 07.09 | 善心人士         | 水果2袋         |
| 07.09 | 日成香          | 肉鬆2包         |
| 07.09 | 善心人士         | 小黃瓜2箱        |
| 07.09 | 善心人士         | 祭品1箱         |
| 07.09 | 善心人士         | 蔬菜1箱         |
| 07.10 | 善緣慈善健康協進會    | 南瓜3籃         |
| 07.10 | 善心人士         | 大黃瓜3袋        |
| 07.10 | 金生蘿蔔糕        | 古早味1袋        |
| 07.10 | 浪林愛無礙協會      | 白米60公斤       |
| 07.10 | 藍○耀          | 水果6袋         |
| 07.10 | 藍○耀          | 便當11個        |
| 07.10 | 藍○耀          | 飲料1袋         |
| 07.10 | 藍○耀          | 素三性3盒        |
| 07.11 | 郭○辰、石○銀、郭○敬  | 二手衣物3包       |
| 07.11 | 善心人士         | 蔬菜1批         |
| 07.11 | 善心人士         | 南瓜1箱         |
| 07.11 | 善心人士         | 熟食、水果4袋      |
| 07.11 | 善心人士         | 冬瓜、菜豆2袋      |
| 07.11 | 白沙屯媽祖雲林義工慈善團 | 玉米筍4袋        |
| 07.11 | 白沙屯媽祖雲林義工慈善團 | 雞蛋2箱         |
| 07.11 | 白沙屯媽祖雲林義工慈善團 | 手扒雞手卷50包     |
| 07.11 | 善心人士         | 蔬菜多樣1箱       |
| 07.11 | 善心人士         | 熟食1袋         |
| 07.11 | 善心人士         | 雞1袋          |
| 07.11 | 善心人士         | 拜拜物資1批       |
| 07.11 | 多多家族         | 水果、餅乾1箱      |
| 07.12 | 白沙屯媽祖雲林義工慈善團 | 豬肉33斤        |
| 07.12 | 善心人士         | 手衣物1袋        |

|       |                         |                |
|-------|-------------------------|----------------|
| 07.12 | 鄭○興                     | 肉鬆2罐           |
| 07.12 | 鄭○興                     | 雞蛋1袋           |
| 07.12 | 善心人士                    | 蔬菜2袋           |
| 07.12 | 樂活關懷弱勢愛心會               | 肉絲10斤          |
| 07.12 | 虎尾里仁                    | 蔬菜、水果2箱        |
| 07.12 | 善心人士                    | 紅豆餅32份         |
| 07.12 | 善心人士                    | 二手衣物1袋         |
| 07.13 | 善心人士                    | 玻璃盤、托盤(二手)6個   |
| 07.13 | 善心人士                    | 小黃瓜2籃          |
| 07.13 | 善心人士                    | 蔬菜1箱           |
| 07.13 | 財團法人萬海航運社會福利慈善事業基金會     |                |
| 07.14 | 善心人士                    | 酒精108罐         |
| 07.14 | 樓○女                     | 雞蛋1箱           |
| 07.14 | 樓○女                     | 青菜2包           |
| 07.14 | 樓○女                     | 二手物品1箱         |
| 07.14 | 善心人士                    | 冬瓜1籃           |
| 07.14 | 善心人士                    | 蔬菜、香蕉1串3包      |
| 07.14 | 善心人士                    | 素熟食2包          |
| 07.14 | 善心人士                    | 紫色馬鈴薯1包        |
| 07.14 | 許○雄                     | 白米1斗           |
| 07.14 | 許○君、湯○傑、湯○婷             | 白米1斗           |
| 07.14 | 王○宇                     | 罐頭、豬肉1包        |
| 07.15 | 善心人士                    | 豬絞肉3袋          |
| 07.15 | 善心人士                    | 二手衣物2袋         |
| 07.16 | 善心人士                    | 玉米1箱           |
| 07.16 | 善心人士                    | 芭樂1包           |
| 07.16 | 善心人士                    | 鮮菇、蔬菜11包       |
| 07.16 | 善心人士                    | 蔬菜多樣1箱         |
| 07.16 | 陳○俊                     | 白米3斗           |
| 07.16 | 陳○如                     | 白米3斗           |
| 07.16 | 虎尾里仁                    | 蔬菜多樣1箱         |
| 07.16 | 善心人士                    | 虎尾牌*1貴丸*1、玉米1包 |
| 07.17 | 吉田農園                    | 香瓜1籃           |
| 07.17 | 善心人士                    | 玩具1袋           |
| 07.17 | 善心人士                    | 開南雞1包、菜豆1包     |
| 07.18 | 善心人士                    | 熟食1袋           |
| 07.18 | 善心人士                    | 蔬菜多樣1箱         |
| 07.18 | 善心人士                    | 鳳梨、茄子2袋        |
| 07.18 | 善心人士                    | 蔬菜多樣1箱         |
| 07.18 | 善心人士                    | 白米60公斤         |
| 07.19 | 善心人士                    | 雞包1袋           |
| 07.19 | 善心人士                    | 熟食1包           |
| 07.19 | 善心人士                    | 蔬菜多樣1箱         |
| 07.19 | 樂活關懷弱勢愛心會               | 脾心肉10斤         |
| 07.19 | 郭○滿                     | 蔬菜1籃           |
| 07.19 | 善心人士                    | 衣服(二手)5件       |
| 07.19 | 精準時刻                    | 口罩100包         |
| 07.19 | 王○章、王○涵、王○行             | 衛生紙4箱          |
| 07.20 | 善心人士                    | 秋葵1袋           |
| 07.20 | 游○乾、鍾○綸                 | 香腸1串           |
| 07.20 | 美興                      | 青蔥2籃           |
| 07.20 | 善心人士                    | 冷凍雞肉2箱         |
| 07.20 | 風味早餐店                   | 早餐1袋           |
| 07.20 | 善心人士                    | 水果2包           |
| 07.20 | 善心人士                    | 蔬菜2批           |
| 07.21 | 陳○姐                     | 絞肉1包           |
| 07.21 | 陳○姐                     | 絞肉2包           |
| 07.21 | 元長蔬菜產銷班54班              | 地瓜菜2包          |
| 07.21 | 善心人士                    | 哈密瓜、香茅2包       |
| 07.21 | 風味早餐店                   | 早餐1袋           |
| 07.21 | 善心人士                    | 蔬菜多樣1箱         |
| 07.21 | 善心人士                    | 檸檬派、巧克力捲2個     |
| 07.21 | 善心人士                    | 馬鈴薯1包          |
| 07.22 | 林○彰                     | 木耳20斤          |
| 07.22 | 善心人士                    | 絞肉3包           |
| 07.22 | 善心人士                    | 二手娃娃3隻         |
| 07.22 | 善心人士                    | 香桃2包           |
| 07.22 | 陳先生                     | 手扒雞手卷8盒        |
| 07.22 | 陳先生                     | 酒精4000cc2罐     |
| 07.22 | 陳先生                     | 白酒3800cc2罐     |
| 07.22 | 善心人士                    | 雞腿雞1包          |
| 07.22 | 善心人士                    | 芭樂、熟食2袋        |
| 07.22 | 善心人士                    | 大黃瓜5袋          |
| 07.22 | 虎尾里仁                    | 蔬菜、水果2箱        |
| 07.22 | 善心人士                    | 葡萄禮盒1盒         |
| 07.22 | 王○國、楊○珊、黃○玲、黃○柏、王○昌、王○明 |                |
| 07.22 | 善心人士                    | 肉片、炊粉、白米5包     |
| 07.23 | 善心人士                    | 蒲瓜2包           |
| 07.23 | 善心人士                    | 甜點、仙梅粒2包       |
| 07.23 | 金農興生物科技(股)公司            | 冷凍肉粒3箱         |
| 07.23 | 善心人士                    | 餐餐口哩9包         |
| 07.23 | 善心人士                    | 雞蛋1箱           |
| 07.23 | 善心人士                    | 小黃瓜1包          |
| 07.23 | 善心人士                    | 雞包1包           |
| 07.23 | 善心人士                    | 蔬菜1箱           |
| 07.23 | 品珍香麵包店                  | 麵包1箱           |
| 07.23 | 陳○貞等30位                 | 白米30公斤         |
| 07.23 | 李○修                     | 白米100公斤        |
| 07.24 | 善心人士                    | 供品物資1批         |
| 07.24 | 鄭○城                     | 白米1袋           |
| 07.24 | 善心人士                    | 火龍果1箱          |
| 07.25 | 開心團                     | 雞蛋200顆         |
| 07.25 | 開心團                     | 貢丸50包          |
| 07.25 | 開心團                     | 醬油1箱           |
| 07.25 | 開心團                     | 沙拉油6罐          |
| 07.25 | 善心人士                    | 糖果1袋           |
| 07.25 | 善心人士                    | 小黃瓜2袋          |
| 07.25 | 蘇○誠                     | 火龍果50斤         |
| 07.25 | 善心人士                    | 熟食1袋           |
| 07.25 | 善心人士                    | 藥品(胃藥、鈣片)1袋    |
| 07.25 | 善心人士                    | 熟食1箱           |
| 07.25 | 虎尾里仁                    | 蔬菜、水果1箱        |
| 07.25 | 善心人士                    | 炸物、早餐2包        |
| 07.25 | 蘇○誠                     | 芭樂4籃           |
| 07.25 | 善心人士                    | 香腸1箱           |
| 07.26 | 善心人士                    | 洗髮精12罐         |
| 07.26 | 順德企業社張○中                | 蔬菜4箱           |
| 07.26 | 陳○森、陳○銘、陳○緯、游○玲         | 吐司厚片5條         |
| 07.26 | 樂活關懷弱勢愛心會               | 絞肉10斤          |
| 07.26 | 蘇○誠                     | 白米60公斤         |
| 07.26 | 鍾○倫                     | 白米60公斤         |
| 07.26 | 王○宇                     | 白米60公斤         |
| 07.26 | 千歲慈悲關懷協會                | 普渡物資4箱         |
| 07.26 | 千歲慈悲關懷協會                | 口罩150片         |
| 07.26 | 千歲慈悲關懷協會                | 護目鏡30支         |
| 07.26 | 善心人士                    | 油酸1包           |
| 07.26 | 善心人士                    | 花生仁1袋          |
| 07.26 | 善心人士                    | 酒精4瓶           |
| 07.26 | 善心人士                    | 漂白水2箱          |
| 07.26 | 善心人士                    | 豬肉8袋           |

|       |               |           |
|-------|---------------|-----------|
| 07.27 | 善心人士          | 二手衣物、文具2袋 |
| 07.27 | 善心人士          | 地瓜葉1包     |
| 07.27 | 公益信託慶實社會福利基金會 | 沐浴乳12瓶    |
| 07.27 | 公益信託慶實社會福利基金會 | 洗髮精6瓶     |
| 07.27 | 公益信託慶實社會福利基金會 | 洗衣粉16包    |
| 07.27 | 公益信託慶實社會福利基金會 | 抗菌噴霧12瓶   |
| 07.27 | 沈先生           | 地瓜2袋      |
| 07.27 | 善心人士          | 白米1袋      |
| 07.27 | 陳先生           | 酒精1箱      |
| 07.27 | 陳先生           | 漂白水2罐     |
| 07.27 | 野川堂零錢箱        | 發票62張     |
| 07.27 | 善心人士          | 水餃25.5箱   |
| 07.28 | 善心人士          | 酪梨*5、豆子1包 |
| 07.28 | 黃○實           | 白米30公斤    |
| 07.28 | 善心人士          | 雞2隻       |
| 07.28 | 張○宏           | 冬瓜6條      |
| 07.28 | 夏立克綠豆沙-虎尾鎮    | 綠豆沙100杯   |
| 07.28 | 樓○娥           | 玉米1袋      |
| 07.28 | 善心人士          | 馬鈴薯1袋     |
| 07.29 | 善心人士          | 玉米1袋      |
| 07.29 | 林○政           | 肉鬆1包      |
| 07.30 | 郭○一           | 菇菌類、蔬菜6包  |
| 07.30 | 郭○一           | 豬肉1包      |
| 07.30 | 肌肉讀書會         | 小黃瓜1袋     |
| 07.30 | 善心人士          | 肉鬆5包      |
| 07.30 | 善心人士          | 蔬菜多樣1箱    |
| 07.30 | 善心人士          | 雞蛋13份     |
| 07.31 | 虎尾白沙屯天上聖母行館   | 拜拜物資13袋   |
| 07.31 | 虎尾白沙屯天上聖母行館   | 白米1袋      |
| 07.31 | 善心人士          | 熟食1袋      |

|          |                     |                 |
|----------|---------------------|-----------------|
| ■111年8月份 |                     |                 |
| 08.01    | 阿明鴨肉麵線              | 白米60公斤          |
| 08.02    | 善心人士                | 二手衣物1批          |
| 08.02    | 鄭○龍、劉○斌、劉○滿         | 咖啡包6包           |
| 08.02    | 善心人士                | 麵瓜1箱            |
| 08.02    | 沛○                  | 娃娃1箱、小盆栽13盆     |
| 08.02    | 善心人士                | 熟食1包            |
| 08.02    | 張○郡                 | 白米3斗            |
| 08.02    | 貝佳軒烘培坊              | 麵包1箱            |
| 08.03    | 善心人士                | 破布子、紅薯3包        |
| 08.03    | 善心人士                | 餅乾、豆皮、素三性、葡萄柚1袋 |
| 08.03    | 樂活關懷弱勢愛心會           | 豬肉10斤           |
| 08.03    | 許○祥                 | 白米300公克204包     |
| 08.03    | 虎尾里仁                | 蔬菜、雞包2箱         |
| 08.04    | 李○翰                 | 餅乾1包            |
| 08.04    | 王○實、朱○芳、王○城、王○素、王○澤 | 甘薯2袋            |
| 08.04    | 金琴雞包店               | 雞包16個           |
| 08.04    | 善心人士                | 紅龜粿、熟食1袋        |
| 08.04    | 品珍香麵包店              | 雞包、蛋糕1箱         |
| 08.04    | 珍和美食                | 豬肉油飯5袋          |
| 08.04    | 丁○介                 | 火龍果4箱           |
| 08.05    | 善心人士                | 白米12公斤          |
| 08.05    | 風味早餐店               | 熟食1包            |
| 08.05    | 李○順、李○需             | 雞蛋2箱            |
| 08.05    | 善心人士                | 豬肉1袋            |
| 08.05    | 呂○文                 | 蔬菜1批            |
| 08.05    | 洪鮮生海鮮肉舖             | 蝦子34盒           |
| 08.06    | 郭○                  | 菇類、蔬菜3包         |
| 08.06    | 善心人士                | 熟食1包            |
| 08.06    | 善心人士                | 油飯2包            |
| 08.06    | 李○珍                 | 芝麻粉2斤           |
| 08.06    | 李○珍                 | 五穀粉3箱           |
| 08.06    | 李○珍                 | 罐頭1箱            |
| 08.06    | 善心人士                | 竹筍7支            |
| 08.07    | 善心人士                | 蔬菜、雞蛋、清潔用品1批    |
| 08.07    | 善心人士                | 蔬菜、豬肉1批         |
| 08.07    | 月仙                  | 雞蛋1箱            |
| 08.07    | 北港無極慈母宮             | 物資1批            |
| 08.08    | 善心人士                | 酪梨、秋葵1袋         |
| 08.08    | 陳○素                 | 白米60公斤          |
| 08.08    | 善心人士                | 蔬菜多樣1箱          |
| 08.08    | 馬光唐代天府五府千歲          | 白米210公斤         |
| 08.08    | 馬光唐代天府五府千歲          | 物資20包           |
| 08.08    | 揭揭助貧族群              | 酒糟6瓶            |
| 08.08    | 揭揭助貧族群              | 雞蛋2箱            |
| 08.08    | 揭揭助貧族群              | 芭樂100斤          |
| 08.08    | 彰化縣南屏道濟清佛慈慈善會       | 白米84公斤          |
| 08.08    | 彰化縣南屏道濟清佛慈慈善會       | 沙茶豆干3箱          |
| 08.08    | 彰化縣南屏道濟清佛慈慈善會       | 泡麵15箱           |
| 08.08    | 彰化縣南屏道濟清佛慈慈善會       | 普渡物資15箱         |
| 08.08    | 善心人士                | 熟食、二手衣物1箱       |
| 08.09    | 善心人士                | 二手衣物1包          |
| 08.09    | 施○元                 | 水果1包            |
| 08.09    | 樂活關懷弱勢愛心會           | 肉絲10斤           |
| 08.09    | 善心人士                | 仙桃1袋            |
| 08.09    | 游○燈                 | 白米30公斤          |
| 08.09    | 曾○玲                 | 白米30公斤          |
| 08.09    | 莊○美                 | 白米30公斤          |
| 08.09    | 善心人士                | 熟食素菜1包          |
| 08.09    | 北港愛心站               | 物資1批            |
| 08.09    | 大成長成企業(股)公司         | 沙拉油6箱           |
| 08.10    | 善心人士                | 香瓜1包            |
| 08.10    | 廖○淳                 | 二手衣物、牙刷、包包、杯子2袋 |
| 08.10    | 善心人士                | 酪梨1袋            |
| 08.10    | 善心人士                | 白菜1袋            |
| 08.10    | 義泰茶莊                | 水果2袋            |
| 08.10    | 善心人士                | 蛋糕雞包1袋          |
| 08.11    | 安仁家園                | 蘋果、香蕉、芭樂、小玉5箱   |
| 08.11    | 善心人士                | 餅乾、泡麵1袋         |
| 08.11    | 杜家署                 | 快篩劑110副         |
| 08.11    | 敬道茶園                | N95口罩80片        |
| 08.11    | 善心人士                | N96口罩120片       |
| 08.11    | 杜家署                 | 快篩劑900副         |
| 08.11    | 善心人士                | 冷凍食品2袋          |
| 08.12    | 善心人士                | 水果、二手衣物2包       |
| 08.12    | 日新食品工業有限公司          | 醬油4箱            |
| 08.12    | 善心人士                | 蔬菜多樣2箱          |
| 08.12    | 北港武德宮               | 物資80箱           |
| 08.12    | 北港武德宮               | 白米300公斤         |
| 08.12    | 善心人士                | 腰圍2箱            |
| 08.12    | 善心人士                | 熟食1袋            |
| 08.12    | 善心人士                | 白米15公斤          |
| 08.12    | 天安宮                 | 白米150公斤         |
| 08.12    | 天安宮                 | 物資10箱           |
| 08.12    | 善心人士                | 物資2袋            |
| 08.12    | 新瑞昌香燕行              | 香蕉6袋            |
| 08.12    | 安仁家園                | 普渡物資1批          |
| 08.12    | 安仁家園                | 白米360公斤         |
| 08.12    | 安仁家園                | 白米20公斤          |
| 08.12    | 善心人士                | 水果、餅乾2袋         |

|       |              |                            |
|-------|--------------|----------------------------|
| 08.12 | 善心人士         | 普渡物資5包                     |
| 08.13 | 元長餐館         | 物資30包                      |
| 08.13 | 善心人士         | 水果1包                       |
| 08.13 | 善心人士         | 物資1包                       |
| 08.13 | 彌勒七寶普渡會      | 供品物資10包                    |
| 08.13 | 健新食品有限公司     | 快篩劑27副                     |
| 08.13 | 郭○洋、郭○堂、郭○滿  | 物資1批                       |
| 08.13 | 善心人士         | 物資2袋                       |
| 08.13 | 善心人士         | 物資2包                       |
| 08.13 | 善心人士         | 熟食、生肉2包                    |
| 08.14 | 嘉義伏嘉北威宮      | 物資1批                       |
| 08.14 | 雲林土庫尊濟會      | 普渡物資10份                    |
| 08.14 | 善心人士         | 肉鬆2包                       |
| 08.14 | 善心人士         | 物資、冷凍物品2批                  |
| 08.14 | 斗六行義宮        | 白米5包                       |
| 08.14 | 斗六行義宮        | 普渡物資20份                    |
| 08.14 | 五股開台尊王       | 普渡物資13袋                    |
| 08.14 | 善心人士         | 普渡物資4包                     |
| 08.15 | 五股開台尊王       | 普渡物資17袋                    |
| 08.16 | 山峽祖師爺        | 白米300公升                    |
| 08.16 | 晃昇肉品有限公司     | 鴨肉1批                       |
| 08.16 | 西港齊慈慧宮       | 普渡物資1批                     |
| 08.15 | 土庫順天宮        | 供品物資1批                     |
| 08.15 | 善心人士         | 小黃瓜2箱                      |
| 08.15 | 陳○堂大老農場      | 龍眼、玉米筍4箱                   |
| 08.15 | 朴子配天宮        | 白米90公升                     |
| 08.15 | 善心人士         | 熟凍2袋                       |
| 08.15 | 慈惠堂慈善功德會     | 白米75公升                     |
| 08.15 | 虎尾里仁         | 蘋果2箱                       |
| 08.15 | 貝佳烘烘坊        | 麵包1袋                       |
| 08.15 | 善心人士         | 豬血1箱                       |
| 08.15 | 斗南玄興宮慈善會     | 白米300斤                     |
| 08.16 | 善心人士         | 蔬菜5袋                       |
| 08.16 | 沈○樹、沈○林、林○櫻  | 洗髮精、沐浴乳、衛生紙、洗衣粉、毛巾、牙膏、牙刷1批 |
| 08.16 | 里米清堂         | 普渡物資1批                     |
| 08.16 | 樂活關懷弱勢愛心會    | 精緻肉10斤                     |
| 08.16 | 莊○昌、莊○哲      | 手打豬手、香49盒                  |
| 08.16 | 善心人士         | 麵包1箱                       |
| 08.16 | 善心人士         | 普渡物資1批                     |
| 08.16 | 鹿耳門慈惠堂       | 普渡物資1批                     |
| 08.17 | 善心人士         | 二手衣物2袋                     |
| 08.17 | 張○東          | 香101袋                      |
| 08.17 | 善心人士         | 普渡物資1批                     |
| 08.17 | 林○群          | 普渡物資1批                     |
| 08.17 | 善心人士         | 普渡物資1批                     |
| 08.17 | 善心人士         | 冬瓜、白米1袋                    |
| 08.17 | 肌肉康書會        | 小黃瓜1袋                      |
| 08.17 | 鹿耳門慈惠寺       | 普渡物資1批                     |
| 08.18 | 善心人士         | 小黃瓜2箱                      |
| 08.18 | 社家署          | 快篩劑80副                     |
| 08.18 | 善心人士         | 雞腳1批                       |
| 08.18 | 林○松          | 普渡物資1批                     |
| 08.18 | 台中玄元宮        | 普渡物資1批                     |
| 08.18 | 善心人士         | 地瓜筍1箱                      |
| 08.18 | 明順食品廠產業(股)公司 | 白米120公升                    |
| 08.18 | 明順食品廠產業(股)公司 | 珍珠米乾20箱                    |
| 08.18 | 敬道家園         | 蝦米34盒                      |
| 08.18 | 敬道家園         | 粽子2袋                       |
| 08.18 | 敬道家園         | 豬蹄2箱                       |
| 08.18 | 敬道家園         | 雞包2袋                       |
| 08.18 | 善心人士         | 雞腿2袋                       |
| 08.19 | 林○○蔡等7人      | 煎餃、餛飩、煎餅14包                |
| 08.19 | 劉○榮等6人       | 煎餃、餛飩、煎餅14包                |
| 08.19 | 善心人士         | 蔬菜多樣1箱                     |
| 08.19 | 善心人士         | 豬絞肉3包                      |
| 08.19 | 善心人士         | 熟凍1袋                       |
| 08.19 | 新港菜商         | 蔬菜1箱                       |
| 08.19 | 善心人士         | 魚丸1包                       |
| 08.19 | 善心人士         | 清潔潔洗用品1盒                   |
| 08.20 | 善心人士         | 熟食香腸1包                     |
| 08.20 | 善心人士         | 普渡物資1批                     |
| 08.20 | 善心人士         | 蔬菜多樣1箱                     |
| 08.20 | 陳○典等31位      | 白米30公升                     |
| 08.20 | 李○修          | 白米12公升                     |
| 08.20 | 善心人士         | 白米90公升                     |
| 08.20 | 善心人士         | 義賣小物1批                     |
| 08.20 | 善心人士         | 鳳梨1箱                       |
| 08.21 | 善心人士         | 白米40公升                     |
| 08.21 | 紫德宮          | 普渡物資1批                     |
| 08.22 | 陳○保宮         | 白米255公升                    |
| 08.22 | 善心人士         | 二手衣物2袋                     |
| 08.22 | 鹿耳門新古里慈惠宮    | 普渡物資1批                     |
| 08.22 | 陳○陳          | 白米60公升                     |
| 08.22 | 徐○徐、陳○誼      | 去骨雞腿排1箱                    |
| 08.22 | 善心人士         | 冬瓜1袋                       |
| 08.22 | 善心人士         | 熟凍1袋                       |
| 08.22 | 善心人士         | 蔬菜多樣1箱                     |
| 08.22 | 善心人士         | 鞋子2雙                       |
| 08.22 | 善心人士         | 油醋2箱                       |
| 08.22 | 善心人士         | 水餃1箱                       |
| 08.22 | 善心人士         | 玩具1箱                       |
| 08.22 | 貝佳烘烘坊        | 麵包1包                       |
| 08.22 | 善心人士         | 普渡物資1批                     |
| 08.23 | 黃○傑          | 小黃瓜1箱                      |
| 08.23 | 黃○傑          | 快篩劑66副                     |
| 08.23 | 虎尾里仁         | 蘋果1箱                       |
| 08.23 | 善心人士         | 物資實物乾1袋                    |
| 08.23 | 財團法人嘉義市私立福添福 | 蛋捲10盒                      |
| 08.23 | 社區福利慈善事業基金會  | 白米30公升                     |
| 08.23 | 福福日式料理       | 雞包1箱                       |
| 08.23 | 王○福          | 雞包1箱                       |
| 08.23 | 王○福          | 雞包1箱                       |
| 08.23 | 王○福          | 普渡物資1批                     |
| 08.23 | 劉○東、劉○政      | 物資1批                       |
| 08.24 | 六湖山寺         | 物資1批                       |
| 08.24 | 善心人士         | 白米、雜物4.4000000000000004公升  |
| 08.24 | 善心人士         | 毛巾、帽子、手錶1袋                 |
| 08.24 | 善心人士         | 玉米、素菜2包                    |
| 08.24 | 善心人士         | 水果2袋                       |
| 08.24 | 陳○小姐         | 蔬菜、肉5袋                     |
| 08.24 | 善心人士         | 素菜35盒                      |
| 08.24 | 善心人士         | 冷凍肉餡1包                     |
| 08.24 | 善心人士         | 柚子3袋                       |
| 08.24 | 開心團圓         | 雞蛋1箱                       |
| 08.24 | 開心團圓         | 冷凍貢丸50包                    |
| 08.24 | 開心團圓         | 醬油12瓶                      |
| 08.24 | 開心團圓         | 油6瓶                        |
| 08.24 | 善心人士         | 紫玉米2批                      |
| 08.24 | 北斗五旨天濟宮      | 普渡物資1批                     |
| 08.24 | 貝佳烘烘坊        | 麵包1箱                       |
| 08.24 | 社家署          | 床墊組3箱                      |





# 感謝您的熱心付出

|                                    |                 |                            |                        |
|------------------------------------|-----------------|----------------------------|------------------------|
| 08.25 樂活關懷弱勢愛心會.....               | 肉絲10斤           | 09.09 善心人士.....            | 水果1袋                   |
| 08.25 善心人士.....                    | 繡緣,壽桃,南瓜臘16斤    | 09.09 善心人士.....            | 梅饅,黑豆,茄子1袋             |
| 08.25 陳大士.....                     | 豬絞肉10斤          | 09.09 善心人士.....            | 柚子1袋                   |
| 08.25 快樂志工行善隊.....                 | 物資1批            | 09.10 善心人士.....            | 小黃瓜1袋                  |
| 08.25 喬喬.....                      | 快篩劑45劑          | 09.10 善心人士.....            | 月餅1盒                   |
| 08.25 善心人士.....                    | 芭樂1包            | 09.10 善心人士.....            | 粽子,熟食2袋                |
| 08.25 善心人士.....                    | 芭樂1箱            | 09.11 善心人士.....            | 文具用品1袋                 |
| 08.25 丁先生.....                     | 青木瓜2籃           | 09.11 善心人士.....            | 二手物品,文具1批              |
| 08.25 譽鼎技研(股)公司-許O峰.....           | 手扒雞手套10盒        | 09.12 劉O梅.....             | 磁具1批                   |
| 08.25 譽鼎技研(股)公司-許O峰.....           | 果醬6罐            | 09.12 陳O素.....             | 餅乾4袋                   |
| 08.25 譽鼎技研(股)公司-許O峰.....           | 鈔片5盒            | 09.12 善心人士.....            | 手衣物1袋                  |
| 08.25 譽鼎技研(股)公司-許O峰.....           | 雞腿排25片          | 09.12 虎尾天后宮.....           | 物資50袋                  |
| 08.26 龍善寺.....                     | 普渡物資1批          | 09.12 善心人士.....            | 蔬菜1箱                   |
| 08.26 許阿姨.....                     | 物資1包            | 09.12 善心人士.....            | 月餅,餅乾,零食1箱             |
| 08.26 善心人士.....                    | 白米36公斤          | 09.12 善心人士.....            | 絲瓜,豆子2袋                |
| 08.26 善心人士.....                    | 豬絞肉3包           | 09.12 陳O偉.....             | 肉鬆1包                   |
| 08.26 郭O一.....                     | 蔬菜,莊腳,肉品3袋      | 09.12 虎為里仁.....            | 水果,蔬菜1箱                |
| 08.26 品珍香麵包店.....                  | 麵包3袋            | 09.12 善心人士.....            | 文旦,月餅,餅乾1箱             |
| 08.26 虎尾里仁.....                    | 蔬菜4箱            | 09.12 善心人士.....            | 手衣物2袋                  |
| 08.26 新翰宮.....                     | 普渡物資20袋         | 09.13 呂O梅.....             | 白米50斤                  |
| 08.26 李O峻.....                     | 玉米2箱            | 09.13 呂O松.....             | 白米50斤                  |
| 08.27 鐘O緯,游O乾.....                 | 香燭3串            | 09.13 陳O娟.....             | 白米50斤                  |
| 08.27 九華山地藏庵.....                  | 普渡食品1批          | 09.13 善心人士.....            | 香皂20個                  |
| 08.28 善心人士.....                    | 蘋果,火龍果2袋        | 09.13 樂活關懷弱勢愛心會.....       | 肉絲10斤                  |
| 08.28 虎尾福安宮.....                   | 食品,冷凍食品2袋       | 09.13 善心人士.....            | 文旦,餅乾1箱                |
| 08.29 善心人士.....                    | 地瓜葉,冬瓜1籃        | 09.13 虎尾里仁.....            | 玉米1箱                   |
| 08.29 善心人士.....                    | 餅乾,刀削麵3箱        | 09.13 貝佳軒烘培坊.....          | 麵包1袋                   |
| 08.29 白沙屯媽祖雲林義工慈善團.....            | 50吋電視機1台        | 09.13 林O興.....             | 麵包3箱                   |
| 08.29 白沙屯媽祖雲林義工慈善團.....            | 折價券25張          | 09.14 王O珠.....             | 玉米1批                   |
| 08.29 龍善寺.....                     | 餅乾1袋            | 09.14 善心人士.....            | 月餅3盒                   |
| 08.29 善心人士.....                    | 果醬5瓶            | 09.14 善心人士.....            | 白米14公斤                 |
| 08.29 林O形.....                     | 包包,衣服1袋         | 09.14 善心人士.....            | 手衣物4包                  |
| 08.29 善心人士.....                    | 食品,冷凍食品2袋       | 09.14 金農興生物科技(股)公司.....    | 肉鬆6罐                   |
| 08.29 善心人士.....                    | 芭樂3籃            | 09.14 陳O偉.....             | 草莓果醬16罐                |
| 08.29 張O宏.....                     | 發票7張            | 09.14 善心人士.....            | 小黃瓜1包                  |
| 08.29 黃O賓.....                     | 白米30公斤          | 09.14 善心人士.....            | 綠豆湯1包                  |
| 08.29 溪口廟晉大士廟.....                 | 白米360公斤         | 09.14 善心人士.....            | 快篩劑5劑                  |
| 08.29 林O昕.....                     | 物資1批            | 09.14 善心人士.....            | 手衣物5箱                  |
| 08.29 善心人士.....                    | 雞蛋糕1批           | 09.14 善心人士.....            | 手衣物5箱                  |
| 08.30 善心人士.....                    | 竹筍3支            | 09.15 善心人士.....            | 手衣物2袋                  |
| 08.30 徐O里.....                     | 手衣物1箱           | 09.15 善心人士.....            | 白米6.9000000000000004公斤 |
| 08.30 財團法人嘉義市私立福添福社會福利慈善事業基金會..... | 月餅禮盒10盒         | 09.15 善心人士.....            | 玉米,柚子,餅乾1箱             |
| 08.30 林董.....                      | 柚子3籃            | 09.15 善心人士.....            | 玉米3袋                   |
| 08.30 陳總.....                      | 柚子3籃            | 09.15 風味早餐店.....           | 早餐1包                   |
| 08.30 林助理.....                     | 柚子3籃            | 09.15 品珍香麵包店.....          | 麵包1箱                   |
| 08.30 黃O春.....                     | 肉鬆10包           | 09.15 財團法人台北市老年健康慈善協會..... | 衛生手套4箱                 |
| 08.30 楊統府.....                     | 月餅禮盒19盒         | 09.15 財團法人台北市老年健康慈善協會..... | 物品物資1批                 |
| 08.30 鑫億.....                      | 酒類8瓶            | 09.15 萊萊咖啡烘培虎尾分店零錢箱.....   | 發票5張                   |
| 08.30 善心人士.....                    | 手衣物1袋           | 09.15 施O云,賴O云.....         | 蔬菜1批                   |
| 08.31 黃O心.....                     | 白米60公斤          | 09.15 廖O勳.....             | 蔬菜1批                   |
| 08.31 黃O煥.....                     | 手扒雞5隻           | 09.15 呂O文.....             | 蔬菜1批                   |
| 08.31 善心人士.....                    | 冬瓜1顆            | 09.16 善心人士.....            | 地瓜葉1袋                  |
| 08.31 善心人士.....                    | 蔬菜,油條,紅麵,奶粉2袋   | 09.16 善心人士.....            | 白米3斗                   |
| 08.31 善心人士.....                    | 豆腐乾2包           | 09.16 善心人士.....            | 白米3包                   |
| 08.31 善心人士.....                    | 大黃瓜1箱           | 09.16 善心人士.....            | 快篩劑15劑                 |
| 08.31 無極天威佛殿福元愛心慈善會.....           | 普渡物資1批          | 09.16 善心人士.....            | 大黃瓜,蒲瓜3籃               |
| 08.31 林O形.....                     | 義賣小物2批          | 09.16 善心人士.....            | 餅乾2包                   |
| 08.31 廣安堂.....                     | 柚子5箱            | 09.16 善心人士.....            | 蔬菜多樣1箱                 |
| 08.31 善心人士.....                    | 手衣物7包           | 09.16 林O君,邱O華.....         | 鈔片1罐                   |
| 08.31 虎尾里仁.....                    | 蔬果1箱            | 09.16 黃O翔,黃O霖.....         | 鈔片2罐                   |
| 08.31 虎尾里仁.....                    | 蔬果1箱            | 09.16 虎尾里仁.....            | 水果1箱                   |
| 08.31 虎尾里仁.....                    | 蔬果1箱            | 09.16 虎尾里仁.....            | 竹筍1箱                   |
| 09.01 阿明鴨肉麵線.....                  | 白米60公斤          | 09.16 陳小姐.....             | 香腸1袋                   |
| 09.01 善心人士.....                    | 熟食1包            | 09.16 九華山地藏庵.....          | 白米200公斤                |
| 09.01 善心人士.....                    | 蔬果多樣2箱          | 09.16 九華山地藏庵.....          | 普渡食品20份                |
| 09.01 善心人士.....                    | 沖泡飲6罐           | 09.16 郭O滿.....             | 蔬菜1箱                   |
| 09.01 善心人士.....                    | 小黃瓜1袋           | 09.16 公益信託王長庚社會福利基金會.....  | 洗手乳5箱                  |
| 09.02 顏O順,劉O斌,劉O滿.....             | 小零錢包,牙刷33個      | 09.16 公益信託王長庚社會福利基金會.....  | 洗手乳補充包20包              |
| 09.02 善心人士.....                    | 柚子5箱            | 09.16 公益信託王長庚社會福利基金會.....  | 抗菌噴霧2罐                 |
| 09.02 坤閣國小.....                    | 白米220公斤         | 09.16 公益信託王長庚社會福利基金會.....  | 抗菌噴霧補充10罐              |
| 09.02 李O雲.....                     | 玉米20斤           | 09.16 周O豐.....             | 衛生紙4箱                  |
| 09.02 詹O磐.....                     | 玉米10斤           | 09.16 善心人士.....            | 碗盤,杯子1箱                |
| 09.02 善心人士.....                    | 熟食1包            | 09.16 蘇O誠.....             | 包子,饅頭2箱                |
| 09.03 善心人士.....                    | 祭品1箱            | 09.16 王O宇.....             | 包子,饅頭2箱                |
| 09.03 善心人士.....                    | 乾料,蔬菜4包         | 09.17 善心人士.....            | 餅乾2袋                   |
| 09.04 善心人士.....                    | 手義賣物資1批         | 09.17 林O勳.....             | 蒜頭2袋                   |
| 09.04 彰化縣南屏道濟古佛慈善會.....            | 供品物資1批          | 09.17 善心人士.....            | 手衣物4袋                  |
| 09.04 郭O祥.....                     | 物資1批            | 09.17 善心人士.....            | 手物品1批                  |
| 09.04 劉O格,劉O敏.....                 | 柚子1袋            | 09.17 善心人士.....            | 包子,饅頭,粽子8袋             |
| 09.05 萊美雜貨店.....                   | 麵包1袋            | 09.17 李O瑞.....             | 快篩劑50劑                 |
| 09.05 斗六南聖宮.....                   | 物資1批            | 09.17 陳O線.....             | 快篩劑8劑                  |
| 09.05 善心人士.....                    | 麵條,米粉,罐頭7個      | 09.17 善心人士.....            | 快篩劑28劑                 |
| 09.05 日新食品工業有限公司.....              | 醬油4箱            | 09.17 善心人士.....            | 餅乾,糖果,熟食3箱             |
| 09.05 善心人士.....                    | 素五性,飲料10盒       | 09.17 虎尾里仁.....            | 蔬菜,水果,罐豆,豆漿3箱          |
| 09.05 善心人士.....                    | 鴨腿蛋,豆干5袋        | 09.17 劉O美.....             | 快篩劑10劑                 |
| 09.05 許O雄.....                     | 白米1斗            | 09.18 善心人士.....            | 豬肉1箱                   |
| 09.06 邱O璋,周O君,邱O婷,邱O棋.....         | 白米120公斤         | 09.18 白沙屯媽祖雲林義工慈善團.....    | 餐盒60份                  |
| 09.06 廣三水產有限公司.....                | 柚子25箱           | 09.18 善心人士.....            | 熟玉米2袋                  |
| 09.06 善心人士.....                    | 柚子,月餅1包         | 09.18 善心人士.....            | 肉鬆,蛋糕,柚子,芭樂3箱          |
| 09.07 義泰茶莊.....                    | 手衣物1包           | 09.18 善心人士.....            | 冬瓜1袋                   |
| 09.07 義泰茶莊.....                    | 肉乾,乾料,米粉,葡萄乾1袋  | 09.19 貝佳軒烘培坊.....          | 麵包1箱                   |
| 09.08 善心人士.....                    | 地瓜葉1包           | 09.19 善心人士.....            | 小黃瓜1袋                  |
| 09.01 善心人士.....                    | 餅乾2包            | 09.19 馬O財.....             | 白米25公斤                 |
| 09.05 善心人士.....                    | 手物品2箱           | 09.19 善心人士.....            | 蔬菜多樣2箱                 |
| 09.05 善心人士.....                    | 麵線,沖泡飲,罐頭,洗滌皂1袋 | 09.20 善心人士.....            | 麵線糊2袋                  |
| 09.05 善心人士.....                    | 肉粽,米粉,餅乾3袋      | 09.20 廖O凱.....             | 白米25公斤                 |
| 09.05 善心人士.....                    | 物資1批            | 09.20 廖O雲.....             | 白米30公斤                 |
| 09.05 新北市合進慈善關懷協會.....             | 白米140公斤         | 09.20 金農興生物科技(股)公司.....    | 冷凍肉品5箱                 |
| 09.05 便便屋零錢箱.....                  | 發票13張           | 09.20 樂活關懷弱勢愛心會.....       | 肉中肉10斤                 |
| 09.05 合順興零錢箱.....                  | 發票67張           | 09.20 善心人士.....            | 蒜頭,玉米2袋                |
| 09.05 清源土庫店零錢箱.....                | 發票61張           | 09.20 善心人士.....            | 手衣物1箱                  |
| 09.05 善心人士.....                    | 醋釀1袋            | 09.21 妍均,妍忻,宇嘉.....        | 草莓果醬2罐                 |
| 09.05 扁豆柚福果園王O博.....               | 文旦1袋            | 09.21 善心人士.....            | 蔬菜1批                   |
| 09.06 張O賢.....                     | 文旦2籃            | 09.21 善心人士.....            | 痲瘋藥膏6罐                 |
| 09.06 善心人士.....                    | 麵線糊1包           | 09.21 善心人士.....            | 柚子1袋                   |
| 09.06 善心人士.....                    | 月餅禮盒2盒          | 09.21 何O慶.....             | 白米30公斤                 |
| 09.06 樂活關懷弱勢愛心會.....               | 腓心肉10斤          | 09.21 星詩美美髮店.....          | 餅乾2袋                   |
| 09.06 善心人士.....                    | 菜瓜1袋            | 09.21 善心人士.....            | 手物品2袋                  |
| 09.06 善心人士.....                    | 大黃瓜2籃           | 09.21 林O興.....             | 雞蛋2籃                   |
| 09.06 柯O榕.....                     | 羅宋麵包3袋          | 09.22 善心人士.....            | 手衣物5袋                  |
| 09.07 善心人士.....                    | 香腸,蔬菜3包         | 09.22 蘇O誠.....             | 南瓜1箱                   |
| 09.07 善心人士.....                    | 涼感巾8個           | 09.22 善心人士.....            | 餅乾4包                   |
| 09.08 善心人士.....                    | 手衣物1袋           | 09.22 善心人士.....            | 蒲瓜1袋                   |
| 09.08 肌肉讀書會.....                   | 小黃瓜1袋           | 09.22 開心團.....             | 雞蛋10顆                  |
| 09.08 善心人士.....                    | 麗池米12公斤         | 09.22 開心團.....             | 貢丸50包                  |
| 09.08 善心人士.....                    | 文旦2籃            | 09.22 開心團.....             | 醬油12瓶                  |
| 09.08 游O煌.....                     | 白米30公斤          | 09.22 開心團.....             | 油6瓶                    |
| 09.08 莊O美.....                     | 白米30公斤          | 09.22 開心團.....             | 雞翅1箱                   |
| 09.08 游O玲.....                     | 白米30公斤          | 09.22 陳太太.....             | 蔬菜1箱                   |
| 09.09 肌肉讀書會.....                   | 小黃瓜1袋           | 09.22 日光體育零錢箱.....         | 發票8張                   |
| 09.09 善心人士.....                    | 冷凍雞肉2箱          | 09.23 瑞和校長五大論共學會.....      | 冷凍蔬菜90包                |
| 09.09 善心人士.....                    | 月餅1箱            | 09.23 善心人士.....            | 手衣物2袋                  |

|                              |                    |                                   |                |
|------------------------------|--------------------|-----------------------------------|----------------|
| 09.23 黃O賓.....               | 白米30公斤             | 10.09 善心人士.....                   | 衣服1袋           |
| 09.23 游O乾,鍾O錦.....           | 衛生紙3串              | 10.09 善心人士.....                   | 香瓜1袋           |
| 09.23 郭O滿.....               | 蔬菜1籃               | 10.10 善心人士.....                   | 麵包1箱           |
| 09.24 善心人士.....              | 南瓜,海帶2包            | 10.10 善心人士.....                   | 小黃瓜1包          |
| 09.24 善心人士.....              | 手衣物2包              | 10.11 善心人士.....                   | 手衣物品2袋         |
| 09.24 陳O貞等32位.....           | 白米30公斤             | 10.11 麥寮鎮東宮.....                  | 拜拜物資20箱        |
| 09.24 陳O貞等32位.....           | 毛巾17條              | 10.11 善心人士.....                   | 碗碟7盒           |
| 09.24 陳O貞等32位.....           | 手衣物1袋              | 10.11 陳O如.....                    | 白米2斗           |
| 09.24 善心人士.....              | 包子,烤玉米2袋           | 10.11 陳O俊.....                    | 白米3斗           |
| 09.24 虎尾福安宮.....             | 熟食1箱               | 10.11 陳O偉.....                    | 白米2斗           |
| 09.25 善心人士.....              | 絲瓜,麵瓜6條            | 10.11 張O郡.....                    | 白米1斗           |
| 09.26 斗六天主堂.....             | 童鞋,手衣物品3箱          | 10.11 善心人士.....                   | 麵糊1包           |
| 09.26 郭O洋.....               | 食材1批               | 10.11 樂活關懷弱勢愛心會.....              | 豬絞肉10斤         |
| 09.26 郭O洋.....               | 手套3盒               | 10.11 虎尾里仁.....                   | 蔬菜2箱           |
| 09.26 善心人士.....              | 麵包1箱               | 10.11 善心人士.....                   | 熟食1袋           |
| 09.26 善心人士.....              | 生活用品,包包,杯子1袋       | 10.11 雲林縣政府.....                  | 快篩劑460劑        |
| 09.26 張O郡.....               | 手衣物1箱              | 10.11 瑞鴻機械有限公司總經理吳O棋.....         | 衛生紙1箱          |
| 09.26 善心人士.....              | 蔬菜多樣2箱             | 10.11 佳好有限公司董事長蔡O益.....           | 衛生紙1箱          |
| 09.26 善心人士.....              | 熟食2包               | 10.11 利德水刀科技有限公司董事長-許O翔.....      | 衛生紙1箱          |
| 09.26 雲林縣衛生局.....            | N95口罩60個           | 10.11 林O中,洪O業O敏,吳O美,吉祥海鮮魚行土雞蛋2籃   | 10.11 李O珍..... |
| 09.26 雲林縣衛生局.....            | 防護帽2包              | 10.11 李O珍.....                    | 香葉1箱           |
| 09.26 雲林縣衛生局.....            | 手套500雙             | 10.11 社團法人雲林縣家長協會理事長-許O智,許O智..... | 米香10包          |
| 09.26 雲林縣衛生局.....            | 口罩2000個            | 10.11 謝寶珊.....                    | 醬油4箱           |
| 09.27 善心人士.....              | 菜瓜,冬瓜2袋            | 10.11 日新食品工業有限公司.....             | 麵粉1箱           |
| 09.27 樂活關懷弱勢愛心會.....         | 豬絞肉10斤             | 10.12 善心人士.....                   | 肥皂25塊          |
| 09.27 善心人士.....              | 豬肉1箱               | 10.12 善心人士.....                   | 佛手13個          |
| 09.27 善心人士.....              | 蒜頭1件               | 10.12 善心人士.....                   | 素三性1組          |
| 09.27 善心人士.....              | 手棉被1袋              | 10.12 吳O俊.....                    | 物資1袋           |
| 09.27 善心人士.....              | 冬瓜2籃               | 10.13 安仁家園.....                   | 高麗菜2箱          |
| 09.27 善心人士.....              | 糖果餅乾1包             | 10.13 安仁家園.....                   | 胡蘿蔔1袋          |
| 09.27 善心人士.....              | 火龍果1籃              | 10.13 安仁家園.....                   | 茄子1袋           |
| 09.27 善心人士.....              | 月餅,柚子1箱            | 10.13 安仁家園.....                   | 芭樂2箱           |
| 09.28 善心人士.....              | 木瓜,柚子1袋            | 10.13 安仁家園.....                   | 西瓜2顆           |
| 09.28 陳先生.....               | 肉鬆10包              | 10.13 安仁家園.....                   | 橘子1袋           |
| 09.28 善心人士.....              | 豬絞肉4袋              | 10.13 陳O泉.....                    | 冬瓜5顆           |
| 09.28 善心人士.....              | 蔬菜1箱               | 10.13 善心人士.....                   | 泡麵,白米,餅乾,罐頭1箱  |
| 09.28 日成香.....               | 肉鬆2袋               | 10.14 公益信託鹿慶保社會福利基金.....          | 白米600公斤        |
| 09.28 沈氏.....                | 100元和順五金百貨捲卷10張    | 10.14 善心人士.....                   | 白米60公斤         |
| 09.28 台灣電力公司-雲林區營業處.....     | 柚子15箱              | 10.14 林O彤.....                    | 手衣物1箱          |
| 09.29 張O郡.....               | 白米2斗               | 10.14 林O時代農場.....                 | 白米2籃           |
| 09.29 善心人士.....              | 絲瓜1包               | 10.14 善心人士.....                   | 小黃瓜1袋          |
| 09.29 土庫國小.....              | 餐盒23份              | 10.14 善心人士.....                   | 蒲瓜2顆           |
| 09.29 Drkaku復刻工廠.....        | 魚貨1箱               | 10.14 善心人士.....                   | 白米3箱           |
| 09.29 福隆紅古鈞具零件買賣交換論壇吳O志..... | 魚貨1箱               | 10.15 善心人士.....                   | 手衣物2袋          |
| 09.29 台南佳愛動物醫院未O泉.....       | 魚貨1箱               | 10.15 善心人士.....                   | 手衣物,筆5,膠水*13箱  |
| 09.29 加拿大溫哥華動物醫院.....        | 魚貨1箱               | 10.15 林O喬.....                    | 白米,雞穀粉*236公斤   |
| 09.29 莊O賢及15位愛心釣魚高手.....     | 魚貨1箱               | 10.15 善心人士.....                   | 蔬菜多樣1箱         |
| 09.29 善心人士.....              | 衛生紙40包             | 10.15 善心人士.....                   | 麵線,餅乾6包        |
| 09.29 善心人士.....              | 衛生棉96包             | 10.15 雲林縣張O杰愛心關懷協會.....           | 毛巾1批           |
| 09.29 善心人士.....              | 尿布,尿褲3包            | 10.15 善心人士.....                   | 熟食4包           |
| 09.29 風味早餐店.....             | 早餐1箱               | 10.15 善心人士.....                   | 熟食1包           |
| 09.29 善心人士.....              | 白米3斗               | 10.16 陳O偉.....                    | 白米1斗           |
| 09.29 阿佳佳樂冰.....             | 水果,鹽,糖,米粉,油,綠豆     | 10.16 善心人士.....                   | 手兒童物品4樣        |
| 09.30 善心人士.....              | 罐頭,瓜子,花生1箱         | 10.16 善心人士.....                   | 水果,餅乾,麵線2袋     |
| 09.30 善心人士.....              | 甜玉米4箱              | 10.17 善心人士.....                   | 小黃瓜1箱          |
| 09.30 陳先生.....               | 冷凍雞肉2箱             | 10.17 張O賢.....                    | 冬瓜1籃           |
| 09.30 善心人士.....              | 草仔粿1袋              | 10.17 順德企業社-張O中.....              | 蔬菜5箱           |
| 09.30 有緣人.....               | 白米60公斤             | 10.17 順德企業社-張O中.....              | 手扒雞手套11盒       |
| 09.30 善心人士.....              | 西點餐盒5盒             | 10.17 善心人士.....                   | 蔬菜多樣1箱         |
| 09.30 品珍香麵包店.....            | 麵包1袋               | 10.17 王O霖.....                    | 麵包120個         |
| 1111年10月份.....               | 青菜1箱               | 10.18 雲林縣政府.....                  | 快篩劑40劑         |
| 10.01 善心人士.....              | 蔬果多樣1箱             | 10.18 善心人士.....                   | 小黃瓜1箱          |
| 10.01 里仁.....                | 玉米筍1包              | 10.18 李O翰.....                    | 麵頭1袋           |
| 10.03 善心人士.....              | 醬油,麵米,鹽1袋          | 10.18 樂活關懷弱勢愛心會.....              | 肉絲10斤          |
| 10.03 善心人士.....              | 麵線糊1包              | 10.18 善心人士.....                   | 手衣物1包          |
| 10.03 善心人士.....              | 香瓜1箱               | 10.19 鍾O綺苑,游O乾.....               | 香葉7串           |
| 10.03 善心人士.....              | 豆子2捆               | 10.19 善心人士.....                   | 鹽5*米粉*38包      |
| 10.03 善心人士.....              | 熟食1袋               | 10.19 善心人士.....                   | 冬瓜,餅乾1包        |
| 10.03 善心人士.....              | 蔬菜多樣1箱             | 10.19 善心人士.....                   | 口罩2箱           |
| 10.03 善心人士.....              | 柚子,餅乾,魚罐,果菜汁,洛神花1袋 | 10.19 台灣美華(股)公司.....              | 口罩2箱           |
| 10.03 善心人士.....              | 性糖,醋,醬油,飲料2袋       | 10.19 捐援助貧.....                   | 高麗菜3籃          |
| 10.03 阿明鴨肉麵線.....            | 白米60公斤             | 10.19 捐援助貧.....                   | 杏包菇6包          |
| 10.03 善心人士.....              | 車輪餅1袋              | 10.19 捐援助貧.....                   | 酒糟4桶           |
| 10.04 陳O森,陳O銘,陳O緯,游O玲.....   | 衛生紙16包             | 10.19 捐援助貧.....                   | 海草乾筍8罐         |
| 10.04 游O乾,鍾O錦.....           | 香葉5串               | 10.19 善心人士.....                   | 罐頭4袋           |
| 10.04 善心人士.....              | 冬瓜3條               | 10.19 薛府宮.....                    | 白米300g*173包    |
| 10.04 善心人士.....              | 冬瓜1袋               | 10.19 善心人士.....                   | 餅乾,手物品3包       |
| 10.04 善心人士.....              | 豬絞肉2包              | 10.19 善心人士.....                   | 芭樂1籃           |
| 10.04 善心人士.....              | 熟食1袋               | 10.20 善心人士.....                   | 香葉7串           |
| 10.04 善心人士.....              | 炒麵2盤               | 10.20 善心人士.....                   | 冬瓜1籃           |
| 10.04 樂活關懷弱勢愛心會.....         | 肉絲10斤              | 10.20 善心人士.....                   | 玉米6袋           |
| 10.05 善心人士.....              | 豬肉3箱               | 10.20 北港愛心站.....                  | 蔬菜6箱           |
| 10.05 樂樂雜(股)公司.....          | 食品物資10箱            | 10.20 北港愛心站.....                  | 柚子2盒           |
| 10.05 游O煌.....               | 白米30公斤             | 10.20 善心人士.....                   | 麵粉1箱           |
| 10.05 莊O美.....               | 白米30公斤             | 10.20 陳O煥.....                    | 手衣物1袋          |
| 10.05 曾O玲.....               | 白米30公斤             | 10.20 吳美O輝.....                   | 手衣物1袋          |
| 10.05 善心人士.....              | 白米,蔬菜,香腸,豬肉9袋      | 10.20 吳美O輝.....                   | 麵包餐品1盒         |
| 10.05 陳O泉.....               | 冬瓜6條               | 10.21 善心人士.....                   | 地瓜1袋           |
| 10.05 善心人士.....              | 小黃瓜2包              | 10.21 廖O城.....                    | 白米30公斤         |
| 10.05 陳O泉.....               | 紅藜穀粉,燕麥片3包         | 10.21 廖O雲.....                    | 白米30公斤         |
| 10.05 顏O韻,劉O斌,劉O滿.....       | 飲料3罐               | 10.21 郭O昱.....                    | 白米30公斤         |
| 10.06 善心人士.....              | 手鞋1雙               | 10.21 善心人士.....                   | 包子,蔥油餅,水果,麵包2袋 |
| 10.06 陳O芳.....               | 地瓜葉1籃              | 10.21 善心人士.....                   | 沙拉泡6箱          |
| 10.06 善心人士.....              | 饅頭,包子6袋            | 10.21 善心人士.....                   | 冬瓜2籃           |
| 10.06 善心人士.....              | 絲瓜1箱               | 10.21 呂O文.....                    | 蔬菜1批           |
| 10.06 善心人士.....              | 香腸1箱               | 10.21 善心人士.....                   | 花生,泡麵,麵線,米粉1袋  |
| 10.06 善心人士.....              | 肉鬆2包               | 10.21 善心人士.....                   | 高麗菜1箱          |
| 10.06 善心人士.....              | 蔬菜1箱               | 10.21 謝O聰.....                    | 雞蛋1箱           |
| 10.06 善心人士.....              | 小黃瓜1籃              | 10.21 劉O祥,肖O峰.....                | 麵粉40包          |
| 10.06 善心人士.....              | 義賣小物1袋             | 10.21 劉O佳.....                    | 麵粉40包          |
| 10.08 初O.....                | 蔬菜1箱               | 10.22 劉O敏.....                    | 飲料48罐          |
| 10.08 善心人士.....              | 拜拜供品1批             | 10.22 善心人士.....                   | 衛生衣2袋          |
| 10.08 善心人士.....              | 水果,餅乾,果凍,麵線1批      | 10.22 廖順天宮.....                   | 便服35套          |
| 10.08 虎尾里仁.....              | 蔬菜1箱               | 10.22 善心人士.....                   | 麵粉3包           |
| 10.06 善心人士.....              | 大餅10盒              | 10.22 善心人士.....                   | 餅乾,烤餅3包        |
| 10.06 善心人士.....              | 炒米粉2袋              | 10.23 善心人士.....                   | 香葉,不2袋         |
| 10.06 虎尾里仁.....              | 蔬菜1批               | 10.23 善心人士.....                   | 蔥油餅,水餃8包       |
| 10.06 善心人士.....              | 手棉被1袋              | 10.24 林O慧等7人.....                 | 蔥油餅,水餃8包       |
| 10.06 善心人士.....              | 木瓜,餅乾,糖果1袋         | 10.24 林O鈺等6人.....                 | 小黃瓜1箱          |
| 10.06 善心人士.....              | 手衣1袋               | 10.24 肌肉讀書會.....                  | 高麗菜1箱          |
| 10.06 善心人士.....              | 麵線26包              | 10.24 善心人士.....                   | 蘋果,芭樂10箱       |
| 10.06 善心人士.....              | 紅豆餅1袋              | 10.24 大湖社區發展協會.....               | 大甲乾麵11箱        |
| 10.07 善心人士.....              | 菜瓜11條              | 10.24 蘭心園.....                    | 貢丸50包          |
| 10.07 善心人士.....              | 炒米粉,肉粽2箱           | 10.24 蘇O鈞,蘇O道.....                | 醬油,泡18箱        |
| 10.07 雲林縣福田社社會文化關懷協會.....    | 越南米捲2袋             | 10.25 善心人士.....                   | 芭樂1箱           |
| 10.07 善心人士.....              | 小黃瓜1包              | 10.25 善心人士.....                   | 麵頭6袋           |
| 10.07 善心人士.....              | 蘋果1批               | 10.25 善心人士.....                   | 冬瓜1箱           |
| 10.07 善心人士.....              | 手鞋1雙               | 10.25 善心人士.....                   | 麵粉1箱           |
| 10.07 肌肉讀書會.....             | 玩偶,餅乾,飲料,魚罐,素肉鬆1袋  | 10.25 風味早餐店.....                  | 早餐1袋           |
| 10.09 肌肉讀書會.....             | 冬瓜3條               | 10.25 公益信託鹿慶保社會福利基金.....          | 浴洗24桶          |



祈願主佑平安喜樂

愛心芳名錄如有刊登錯誤，敬請來電指正：

電話：05-6622136、05-6626841

E-MAIL：f662.s2136@msa.hinet.net

|                                       |                                |                                 |                                              |
|---------------------------------------|--------------------------------|---------------------------------|----------------------------------------------|
| 10.25 公益信託慶寶社會福利基金..... 洗髮精18瓶        | 11.04 善心人士..... 蔬菜2箱           | 11.14 善心人士..... 筍乾豬肉、絲瓜2袋       | 11.22 樂活關懷弱勢愛心會..... 豬肉絲10斤                  |
| 10.25 公益信託慶寶社會福利基金..... 洗衣粉24包        | 11.04 源隆企業社..... 蔬菜1批          | 11.15 善心人士..... 豬絞肉1袋           | 11.22 善心人士..... 高麗菜1袋                        |
| 10.25 公益信託慶寶社會福利基金..... 抗園噴霧36瓶       | 11.04 王重..... 蔬菜1批             | 11.15 善心人士..... 冬瓜1袋            | 11.22 善心人士..... 青菜1籃                         |
| 10.25 社團法人台中市雲濟慈善會..... 酒精6罐          | 11.04 呂文..... 蔬菜1批             | 11.15 善心人士..... 二手衣物1袋          | 11.23 善心人士..... 佛手瓜、亞麻仁油2瓶                   |
| 10.25 社團法人台中市雲濟慈善會..... 肉鬆2包          | 11.04 善心人士..... 太陽餅、玩具1袋       | 11.15 善心人士..... 二手衣物2袋          | 11.23 善心人士..... 二手衣物、物品2包                    |
| 10.25 善心人士..... 蔬菜多樣1箱                | 11.04 善心人士..... 牛乳片1包          | 11.15 樂活關懷弱勢愛心會..... 中肉10斤      | 11.23 善心人士..... 冬粉、米粉、餅乾9包                   |
| 10.25 樂活關懷弱勢愛心會..... 豬絞肉10斤           | 11.04 吳黃O輝..... 小蛋糕1箱          | 11.15 善心人士..... 冬瓜1袋            | 11.23 善心人士..... 補腦素52罐                       |
| 10.25 善心人士..... 水果三牲1袋                | 11.05 善心人士..... 二手衣物3包         | 11.15 善心人士..... 蔬菜多樣1箱          | 11.23 立捷廣告看板..... 奶粉6罐                       |
| 10.25 福添福社會福利基金會..... 物品1袋            | 11.04 善心人士..... 雞條雞絲53包        | 11.16 善心人士..... 冬瓜1顆            | 11.23 善心人士..... 飲料、海苔、罐頭、蔬菜2袋                |
| 10.25 虎尾省慈醫院平安美芝城、曾O..... 雞蛋1箱        | 11.04 善心人士..... 五穀粉7包          | 11.16 善心人士..... 沙其瑪2包           | 11.23 善心人士..... 素五牲、麵包、飲料1批                  |
| 10.25 林明、陳O建、曾O玲、范O君..... 麵包40份       | 11.04 善心人士..... 龍眼乾4包          | 11.16 善心人士..... 保久乳36罐          | 11.23 善心人士..... 碗糕1箱                         |
| 10.25 張O玲、劉O屏、劉黃O怡、劉O玲..... 麵包40份     | 11.04 善心人士..... 燕麥片27包         | 11.16 善心人士..... 絞肉3包            | 11.23 善心人士..... 蔬菜多樣1籃                       |
| 10.26 廖O慈、廖O潔..... 肉鬆*8包、酒精8罐         | 11.05 善心人士..... 秀珍菇3袋          | 11.16 善心人士..... 白飯2包            | 11.23 善心人士..... 熟食1包                         |
| 10.26 善心人士..... 祭品、餅乾、米酒1批            | 11.06 吳O微、美玉..... 葡萄柚、肚臍丁5箱    | 11.16 善心人士..... 乳膠手套50盒         | 11.23 陳O蓮..... 保久乳10箱                        |
| 10.26 善心人士..... 飲料1箱                  | 11.06 黃O武..... 肚臍丁1箱           | 11.16 善心人士..... 小黃瓜1箱           | 11.23 施O手..... 玉米1袋                          |
| 10.26 善心人士..... 白米300g40包             | 11.06 曾麗蘭購..... 葡萄、葡萄柚6箱       | 11.16 善心人士..... 蔬菜多樣1箱          | 11.23 張O梅..... 雞絲6包                          |
| 10.26 風味早餐店..... 早餐1袋                 | 11.06 善心人士..... 餅乾2袋           | 11.16 善心人士..... 隔離衣3箱           | 11.23 張O貞..... 雞蛋3箱                          |
| 10.26 黃O寶..... 白米30公斤                 | 11.07 陳O花..... 發票58張           | 11.16 善心人士..... 防護帽3包           | 11.24 陳先生..... 麵包1箱                          |
| 10.27 善心人士..... 西瓜2顆                  | 11.04 善心人士..... 玉米、木瓜2包        | 11.16 善心人士..... 酒精6罐            | 11.23 衛生福利部..... 快篩劑30劑                      |
| 10.27 善心人士..... 地瓜葉1袋                 | 11.07 程O弘..... 二手衣物2包          | 11.16 善心人士..... 稀飯、木瓜2包         | 11.24 大成成長城企業(股)公司..... 沙拉油6箱                |
| 10.27 善心人士..... 毛巾1條                  | 11.07 靜聯學苑..... 白米180斤         | 11.17 虎尾天后宮..... 白米18斗          | 11.24 劉O炫、劉O鴻、顏O朋..... 菜瓜布、資料夾3個             |
| 10.27 蔡O己..... 拜拜供品(素二牲)1批            | 11.07 善心人士..... 綠豆湯1包          | 11.17 虎尾天后宮..... 物資22袋          | 11.24 善心人士..... 蔬菜多樣2袋                       |
| 10.27 台灣總會台中市A區德育村國際同濟會..... 物資1批     | 11.07 蔡連五金行-沈O明..... 浴巾50條     | 11.17 衛生福利部..... 快篩劑565劑        | 11.25 善心人士..... 地瓜葉2箱                        |
| 10.27 台灣總會台中市A區吾愛鄰國國際同濟會..... 海鮮物資1批  | 11.08 楊O田..... 年菜2包            | 11.17 陳小姐..... 豬絞肉2包            | 11.25 善心人士..... 麵包4箱                         |
| 10.27 台灣總會台中市A區德育村國際同濟會..... 雞油米12公斤  | 11.08 徐O飛..... 二手衣物1箱          | 11.17 敬道家園..... 調味醬270包         | 11.25 林O晉..... 二手衣物7包                        |
| 10.27 沈O吟..... 飲料60斤                  | 11.08 善心人士..... 熟雞條2包          | 11.17 善心人士..... 保久乳48罐          | 11.25 游O乾、鍾O綺..... 衛生紙24包                    |
| 10.27 同濟會善心人士..... 物資(油鹽糖醬罐頭泡麵)10箱    | 11.08 善心人士..... 二手衣物1袋         | 11.17 善心人士..... 家事手套1雙          | 11.25 聖心教養院..... 蔬菜7箱                        |
| 10.27 善心人士..... 冬瓜1條                  | 11.08 樂活關懷弱勢愛心會..... 肉絲10斤     | 11.18 風味早餐店..... 早餐1箱           | 11.25 虎尾里仁..... 蔬菜1箱                         |
| 10.27 善心人士..... 二手衣物1包                | 11.08 善心人士..... 冬瓜1顆           | 11.18 善心人士..... 蔬菜多樣1箱          | 11.26 邱O珠..... 白米30公斤                        |
| 10.27 台灣總會台中市A區台中國際同濟會..... 豬肉品1批     | 11.08 雲翠幸福有限公司..... 穀粉、黑芝麻粉10箱 | 11.18 善心人士..... 糕點、礦泉水、飲料、熱飲品1批 | 11.26 芳O玉..... 生活用品2箱                        |
| 10.27 台灣總會台中市A區金綾子會國際同濟會..... 保健食品25盒 | 11.09 善心人士..... 豬肉1袋           | 11.18 善心人士..... 牛乳10罐           | 11.26 善心人士..... 高鈣牛乳2箱                       |
| 10.28 善心人士..... 麵線糊1包                 | 11.09 游O瓊..... 白米30公斤          | 11.18 善心人士..... 奶粉1罐            | 11.27 紫雲宮文里慈善會..... 物資1批                     |
| 10.28 善心人士..... 二手衣物1包                | 11.09 莊O美..... 白米30公斤          | 11.18 善心人士..... 飲水機(舊)1台        | 11.27 沈O隆議長..... 白米60公斤                      |
| 10.28 善心人士..... 蘿蔔、小黃瓜2袋              | 11.09 曾O玲..... 白米30公斤          | 11.18 善心人士..... 蔬菜1批            | 11.27 沈O隆議長..... 白米12箱                       |
| 10.28 善心人士..... 豬肉3包                  | 11.09 李O翰..... 罐頭1袋            | 11.18 善心人士..... 低脂牛乳48罐         | 11.27 善心人士..... 熟食4袋                         |
| 10.28 善心人士..... 熟食咖哩1包                | 11.09 善心人士..... 白米1斗           | 11.18 善心人士..... 高麗菜1批           | 11.28 吳O群..... 白米、餅乾*160公斤                   |
| 10.28 西鋼雜貨店-楊老闆..... 雞蛋1袋             | 11.09 有緣人..... 白米60公斤          | 11.19 善心人士..... 小黃瓜1包           | 11.28 善心人士..... 蔬菜多樣1箱                       |
| 10.28 善心人士..... 壽桃、水果2袋               | 11.09 有緣人..... 沙拉油1桶           | 11.19 善心人士..... 玉米筍1袋           | 11.28 英屬維京群島商瑞邦企業有限公司-台灣分公司..... 運動鞋、休閒鞋300雙 |
| 10.29 善心人士..... 地瓜葉2袋                 | 11.09 善心人士..... 玉米1袋           | 11.19 陳O民..... 橘子1箱             | 11.28 雲林縣稅務局-納稅服務科..... 發票2080張              |
| 10.29 郭O一..... 菜頭梗、芋艿7個               | 11.09 陳先生..... 雞肉1箱            | 11.19 陳O昌..... 熟食3袋             | 11.28 安仁家園..... 醬油*2、米粉*6、冬瓜3顆               |
| 10.29 安仁家園..... 蘋果2箱                  | 11.09 游O乾、鍾O綺..... 衛生紙2串       | 11.19 陳O昌..... 蔬菜1批             | 11.28 安仁家園..... 包子、饅頭4箱                      |
| 10.29 虎尾里仁..... 蔬菜1箱                  | 11.09 善心人士..... 白柚2籃           | 11.19 陳O昌..... 玩具2袋             | 11.29 善心人士..... 小黃瓜1箱                        |
| 10.30 珍香雜貨店..... 麵包1箱                 | 11.09 貝佳烘培坊..... 麵包1箱          | 11.20 虎尾池玄宮..... 物資12袋          | 11.29 善心人士..... 甜甜圈、雙胞胎1包                    |
| 10.30 善心人士..... 蔬菜多樣1箱                | 11.10 善心人士..... 二手衣物、物品2包      | 11.20 善心人士..... 熟食3包            | 11.29 善心人士..... 油12瓶                         |
| 10.30 世維六店零錢箱..... 發票75張              | 11.10 金農與生物科技(股)公司..... 冷凍肉品3箱 | 11.20 善心人士..... 蔬菜多樣1箱          | 11.29 善心人士..... 熟食2袋、蔬菜1箱                    |
| 10.30 虎尾天主堂..... 發票75張                | 11.10 善心人士..... 雞蛋、香茅2袋        | 11.20 龍善寺..... 菜頭梗32包           | 11.29 善心人士..... 冬瓜1袋                         |
| 10.31 善心人士..... 二手衣物2袋                | 11.10 日新食品工業有限公司..... 醬油4箱     | 11.20 龍善寺..... 白米28公斤           | 11.29 徐O里..... 二手衣物1箱                        |
| 10.31 善心人士..... 原子筆40枝                | 11.11 善心人士..... 菜頭梗、蒜頭1袋       | 11.20 游O妮..... 包子、饅頭1箱          | 11.29 善心人士..... 豆腐1包                         |
| 10.31 善心人士..... 二手衣物1袋                | 11.11 善心人士..... 蔬菜多樣2箱         | 11.21 開心團..... 雞蛋200顆           | 11.29 張先生..... 乳膠手套4盒                        |
| 10.31 善心人士..... 蔬菜1批                  | 11.11 善心人士..... 快篩劑20劑         | 11.21 開心團..... 醬油12罐            | 11.29 樂活關懷弱勢愛心會..... 腳心肉10斤                  |
| 10.31 虎尾里仁..... 水果1箱                  | 11.12 善心人士..... 冬瓜1袋           | 11.21 開心團..... 沙拉油6罐            | 11.29 虎尾里仁..... 蔬菜水果3袋                       |
| 10.31 善心人士..... 素三牲、雞龜1箱              | 11.12 土庫順天宮..... 餅乾1批          | 11.21 開心團..... 花椰菜1袋            | 11.29 善心人士..... 冬瓜3顆                         |
| 11.11年11月份..... 葡萄2箱                  | 11.12 善心人士..... 熟食3包           | 11.21 開心團..... 貢丸50包            | 11.29 善心人士..... 二手衣物、水果2袋                    |
| 11.01 智嘉園購..... 葡萄2箱                  | 11.12 善心人士..... 多樣蔬菜1箱         | 11.21 虎尾里仁..... 醃肉片8包           | 11.30 善心人士..... 二手衣物、白米12公斤                  |
| 11.02 張O都..... 白米3斗                   | 11.12 張O都..... 白米1斗            | 11.21 善心人士..... 蔬菜多樣1箱          | 11.30 善心人士..... 蔬菜多樣2箱                       |
| 11.02 陳O靜..... 白米30公斤                 | 11.13 善心人士..... 水果1袋           | 11.21 善心人士..... 飲水機(舊)2台        | 11.30 善心人士..... 二手衣物1箱                       |
| 11.02 陳O明..... 白米30公斤                 | 11.13 善心人士..... 蔬菜2箱           | 11.21 善心人士..... 棉被2件            | 11.30 陳O利..... 餅乾3包、白米3.3999999999999999公斤   |
| 11.02 廖O安..... 白米50公斤                 | 11.13 丁O萱..... 棉被、衣服6袋         | 11.21 楊O嘉..... 發白筍1袋            | 11.30 善心人士..... 爆米花1箱                        |
| 11.02 善心人士..... 小黃瓜2籃                 | 11.14 善心人士..... 鈔片3罐           | 11.21 善心人士..... 棉被(二手)1袋        | 11.30 雲林縣政府..... 口罩574片                      |
| 11.02 虎尾福安康..... 水果4箱                 | 11.14 安仁家園..... 蔬菜6袋           | 11.21 善心人士..... 杯子8個            | 11.30 廖O真..... 乳膠手套10盒                       |
| 11.02 虎尾福安康..... 菇類2包                 | 11.14 虎尾里仁..... 蔬菜1箱           | 11.22 善心人士..... 衣物、包包1包         | 11.30 廖O漆等47位..... 保久乳20箱                    |
| 11.03 陳小姐..... 二手衣物1袋                 | 11.14 蔡O峰..... 餅乾11箱           | 11.22 善心人士..... 熟食2袋            | 11.30 廖O宏、陳O晉、廖O威、廖O妍..... 青菜1批              |
| 11.03 善心人士..... 熟食1袋                  | 11.14 善心人士..... 蔬菜1袋           | 11.22 善心人士..... 熟食2袋            | 11.30 李O峻..... 玉米2箱                          |
| 11.03 善心人士..... 蔬菜多樣1包                | 11.14 張廖O典..... 飲料4袋           | 11.22 善心人士..... 蔬菜多樣1箱          | 11.30 陳O燕..... 二手衣物1包                        |
| 11.04 善心人士..... 黑豆1包                  | 11.14 善心人士..... 棒棒糖4箱          | 11.22 黃O寶..... 白米30公斤           |                                              |
| 11.04 善心人士..... 絞肉3袋                  | 11.14 善心人士..... 蔬菜多樣1箱         | 11.22 鍾O格..... 落花生800斤          |                                              |

第14頁 ♥ 華聖啟能發展中心

郵政劃撥儲金存款單

|      |          |    |                         |
|------|----------|----|-------------------------|
| 收款帳號 | 22507466 | 金額 | 億 仟 萬 佰 萬 拾 萬 萬 仟 佰 拾 元 |
| 新台幣  | (數字)     |    |                         |

通訊欄(限與本次存款有關事項)

- ☐ 愛心捐助
- ☐ 會員費，每月500元
- ☐ 會員費，每月1000元

|        |                                                             |
|--------|-------------------------------------------------------------|
| 收款戶名   | 財團法人天主教會嘉義教區附設<br>雲林縣私立華聖啟能發展中心                             |
| 寄款人    | <input type="checkbox"/> 他人存款 <input type="checkbox"/> 本戶存款 |
| 姓名     |                                                             |
| 地址     | □□□□-□□                                                     |
| 電話     |                                                             |
| 經辦局收款戳 |                                                             |

◎寄款人請注意背面說明  
◎本收據由電腦印錄請勿填寫  
郵政劃撥儲金存款收據

收款帳號戶名

存款金額

電腦紀錄

經辦局收款戳

虛線內備供機器印錄用請勿填寫



# 認養故事



阿義一家是雲林縣麥寮鄉麥津村人，除了爸爸以外，都有智能障礙。回憶105年8月8日歡慶父親節時，擔任家庭支柱的爸爸正在醫院與死神搏鬥，卻又碰上強烈颱風(蘇迪勒)侵襲，瞬間摧毀多年遮風避雨的家，在殘破不堪的矮房中，找到畏縮捲伏在角落處的一家三口，滿臉驚恐和無助，夾扎著許久未清洗的汙垢，緊急安置在家園中，幾個月後爸爸過世，失去家庭支柱的他們，華聖成了他們第二個家。

阿鸞(媽媽)雖無生活自理能力，但擁有一顆感恩、樂觀的心，曾有位善心人士來中心關懷時，阿鸞感受到各界的關懷，感動的痛哭流涕；阿鈴(妹妹)不擅長與人互動，聽到動感音樂，會默默地翩翩起舞；阿義(哥哥)雖然不擅長言語表達，但當妹妹不願意吃飯時，會拿起湯匙哄妹吃飯，功能最好的阿義，生活皆可自理，且無怨無悔的擔起照顧媽媽跟妹妹的責任，平日裡參與源順油廠及若瑟醫院的作業活動，會認真地做好每一件事，與他人互動良好，期盼各界助他們一臂之力，讓他們的生活更添色彩及意義。

目前中心極需社會善心人士認養的服務對象約有8位，多數為重度以上的智能障礙者，平均年齡為35歲，身體機能退化速度較一般人快15至20年，即將面對龐大的醫療、輔具與日常生活照顧費用，是筆不可預知龐大費用。中心服務概況：目前提供雲林縣13鄉、鎮共60位服務對象，其中低收入戶10人、中低收入戶27人(兩者佔院生之63%)；離婚/分居家庭5戶、喪偶家庭13戶、父母雙亡5戶、家庭有多位障礙者17戶(其中一戶高達五口)；保護安置個案4位(其中三位為一家三口)、特殊家庭5戶、(母女、姊妹、兄弟、姐弟、母子女三人)(合計有33戶家庭支持薄弱，佔所有服務對象家庭比例62%)。

對於家境清寒、家中有多名障礙者、失親、單親或高齡家屬而言，無疑是莫大的負擔與壓力，盼望您拉他一把，用愛來支持華聖，使憨兒們持續擁有愉快學習及自我表現之機會，在您的關懷與接納下，露出燦爛的笑容。

感謝助養恩人們，您豐盛滿溢的愛，雪中送炭扶助弱勢家庭度過經濟難關，中心謹代表多數無法言語的服務對象說聲：「謝謝您！」如果您願意發揮「照顧最弱小兄弟姊妹」的扶弱精神，傳散愛的力量，歡迎加入本中心認養行列！

華聖發展中心認養洽詢專線：

05-6622136分機21、23(社工組)

財團法人天主教會嘉義教區附設雲林縣華聖啟能發展中心

## 認養人申請表

|                 |                                                                                                                                                                                                                                                                                                        |  |
|-----------------|--------------------------------------------------------------------------------------------------------------------------------------------------------------------------------------------------------------------------------------------------------------------------------------------------------|--|
| 單位名稱/或個人姓名      | 生日/年/月/日                                                                                                                                                                                                                                                                                               |  |
| 聯絡電話            | (公) (宅) (行動)                                                                                                                                                                                                                                                                                           |  |
| 通訊地址            |                                                                                                                                                                                                                                                                                                        |  |
| E-mail          |                                                                                                                                                                                                                                                                                                        |  |
| 認養對象<br>(請在□打勾) | <input type="checkbox"/> 不指定 (認養費提供所有認養對象)<br><input type="checkbox"/> 特別指定 (請繼續填寫以下內容)<br>1. 性別： <input type="checkbox"/> 男 <input type="checkbox"/> 女 <input type="checkbox"/> 不限定<br>2. 年齡： <input type="checkbox"/> ____歲以(上、下) <input type="checkbox"/> 不限定(目前受助對象約18~52歲)<br>3. 其他：_____(如認養數量等) |  |
| 捐款金額            | <input type="checkbox"/> 800元 <input type="checkbox"/> 1000元 <input type="checkbox"/> 其他捐助金額 元(金額不限)                                                                                                                                                                                                   |  |

本表填妥後請傳真至05-6620466，或郵寄至633雲林縣土庫鎮大同路12號(社工組收)，謝謝您！

業務承辦單位：社工組(05-6622136分機21、23) 捐款與收據開立：財務 楊小姐(分機26)







# 財團法人天主教會嘉義教區附設 雲林縣私立華聖啟能發展中心 捐款授權書

敬愛的捐款人主內平安：

感謝您利用郵局、信用卡授權轉帳方式捐款，您的愛與關懷、熱心支持與協助；襄助中心順利辦理推展社會福利服務；也因著您持續的愛心，讓孩子們生命中充滿了平安與喜樂也讓孩子們生活中有著不平凡的幸福；在此獻上我們深深的謝意。

祈願 主祐 平安喜樂

電話：(05)6622136#26

傳真：(05)6620466

或寄至633雲林縣土庫鎮越港里大同路12號(收件人：華聖啟能發展中心財務組)

## 一、捐款人基本資料

☐ 首次填單

☐ 重新授權

填表日期： 年 月 日

|              |                                                                                                                                                            |     |       |
|--------------|------------------------------------------------------------------------------------------------------------------------------------------------------------|-----|-------|
| 捐款人姓名        | 身分證字號<br>(統一編號)                                                                                                                                            | 生日  | 年 月 日 |
| 收據抬頭         | (未填寫視與捐款人相同)                                                                                                                                               |     |       |
| 聯絡電話         | 日間聯絡電話：                                                                                                                                                    | 手機： |       |
| 通訊地址         | □□□-□□                                                                                                                                                     |     |       |
| 電子郵件         |                                                                                                                                                            |     |       |
| 捐款金額<br>捐款方式 | <input type="checkbox"/> 1. 我願意成為華聖啟能發展中心定期捐款人<br>每月_____元，自_____年_____月起至_____年_____月<br><input type="checkbox"/> 2. 我願單次捐款，本次捐款金額共計_____元整               |     |       |
| 捐款用途         | <input type="checkbox"/> 愛心捐款 <input type="checkbox"/> 認養費                                                                                                 |     |       |
| 相關資料         | 1. 收據寄達方式： <input type="checkbox"/> 每月寄送 <input type="checkbox"/> 年度匯總(每年12月底)<br>2. 索取華聖家園相關資訊： <input type="checkbox"/> 刊物 <input type="checkbox"/> 不需寄發 |     |       |

## 二、捐款方式(二擇一)

### 1. 信用卡資料

|                    |        |                                                                                                                                                          |  |
|--------------------|--------|----------------------------------------------------------------------------------------------------------------------------------------------------------|--|
| 持卡人姓名              | 信用卡卡別  | <input type="checkbox"/> VISA <input type="checkbox"/> MASTER <input type="checkbox"/> JCB<br><input type="checkbox"/> 聯合 <input type="checkbox"/> 美國運通卡 |  |
| 持卡人<br>身分證字號       | 信用卡有效期 | / (月/年)                                                                                                                                                  |  |
| 信用卡卡號              | - - -  | 發卡銀行                                                                                                                                                     |  |
| 持卡人簽名<br>(與卡片背面相符) |        |                                                                                                                                                          |  |

### 2. 郵局存簿資料(每月10日進行扣款，如遇例假日順延)

|            |                                                         |      |      |
|------------|---------------------------------------------------------|------|------|
| 郵局<br>捐款資料 | 局號□□□□□□□ 帳號□□□□□□□<br>戶名： 身分證字號：<br>授權人簽名蓋章(請蓋原留開戶印鑑)： |      |      |
| 以下捐款人請勿填寫  |                                                         |      |      |
| 院長核章       | 主管核章                                                    | 會計核章 | 經辦核章 |
|            |                                                         |      |      |

說明：1. 此授權書自本中心收件日或捐款人預定捐款日起生效。

2. 遇信用卡或預定捐款到期日時，將以書面或電話通知重新授權。

